Товариство з обмеженою відповідальністю
«ДОЗОР УКРАЇНА»
місцезнаходження: 10029, м. Житомир,
проспект Незалежності, 57.
Код ЄДРПОУ 36548816
reklama@dozor.tech

Набір містить інформацію про дозволи на право користування місцями для розміщення об'єктів зовнішньої реклами. Питання видачі або продовження строку дії дозволів регулюється основними законодавчими та нормативно-правовими актами: Закон України «Про рекламу», Закон України «Про дозвільну систему у сфері господарської діяльності», Постанова Кабінету Міністрів України від 29.12.2003 № 2067 «Про затвердження Типових правил розміщення зовнішньої реклами», постанова Кабінету Міністрів України №535 від 03 травня 2022 року про забезпечення провадження господарської діяльності в умовах воєнного стану. Статтею 16 ЗаконуУкраїни «Про рекламу» передбачено, що розміщення зовнішньої реклами у населених пунктах проводиться на підставі дозволів, що надаються виконавчими органами сільських, селищних, міських рад, в порядку, встановленому цими органами на підставі типових правил, що затверджуються Кабінетом Міністрів України. Розміщення зовнішньої реклами у межах смуги відведення автомобільних доріг здійснюється відповідно до цього Закону на підставі зазначених дозволів, які оформляються за участю центрального органу виконавчої влади, що реалізує державну політику у сфері дорожнього господарства та управління автомобільними дорогами, або їх власників та центрального органу виконавчої влади, що реалізує державну політику у сфері безпеки дорожнього руху.

П/п	Адреса ОЗР	№ дозволу	Сторінка
1	м. Хмельницький, вул. Подільська, 52, зупинка громадського транспорту «Поліклініка №1»	№ 0315 № 0314	4-5
2	м. Хмельницький, вул. Бандери, 7, зупинка громадського транспорту «Парк Молодіжний»	№ 0311 № 0310	6-7
3	м. Хмельницький, вул. Подільська, 65, зупинка громадського транспорту «Поліклініка №1»	№ 0313 № 0312	8-9
4	м. Хмельницький, вул. Бандери, 2А, ліва сторона, зупинка громадського транспорту «Парк Молодіжний»	№ 0326 № 0322	10-11
5	м. Хмельницький, вул. Бандери, 2А, права сторона, зупинка громадського транспорту «Парк Молодіжний»	№ 0323 № 0327	12-13
6	м. Хмельницький, вул. Панаса Мирного, 23, зупинка громадського транспорту «Кармелюка»	№ 0324 № 0325	14-15
7	м. Хмельницький, вул. Кам'янецька, 82, автобусна зупинка громадського транспорту «Філармонія»	№ 0539 № 0540	16-17
8	м. Хмельницький, вул. Кам'янецька, 82, тролейбусна зупинка громадського транспорту «Філармонія»	№ 0537 № 0538	18-19
9	м. Хмельницький, вул. Кам'янецька, 76, LED екран «Філармонія» з інформаційним табло прогнозування часу прибуття громадського транспорту	№ 0411	20
10	м. Хмельницький, вул. Кам'янецька, 46, LED екран «Ощадбанк» з інформаційним табло прогнозування часу прибуття громадського транспорту	№ 0410	21
11	м. Хмельницький, вул. Кам'янецька, 23, LED екран «Либідь Плаза» з інформаційним табло прогнозування часу прибуття громадського транспорту	№ 0409	22
12	м. Ужгород, вул. Фединця, 26А, зупинка громадського транспорту «пл. Корятовича»	№ 154/4	23
13	м. Ужгород, пр-т Свободи, 3, зупинка громадського транспорту «Електрон»	№ 154/2	24
14	м. Ужгород, вул. Минайська, 4, зупинка громадського транспорту «Універмаг Україна»	№ 154/3	25
15	м. Ужгород, пл. Кирила і Мефодія, зупинка громадського транспорту «пл. Кирила і Мефодія»	№ 154/1	26
16	м. Івано-Франківськ, вул. Дністровська, 6, зупинка громадського транспорту «ЦУМ»	№ 01/2/03-10-124	27
17	м. Івано-Франківськ, вул. Дністровська, 26, зупинка громадського транспорту «Ринок»	№ 01/2/03-10-125	28
18	м. Івано-Франківськ, вул. Незалежності, 67, зупинка громадського транспорту «готель	№ 01/2/03-10-126	29

	Надія»		
19	м. Івано-Франківськ, вул. Гетьмана Мазепи, 91, зупинка громадського транспорту «Міська лікарня»	№ 01/2/03-10-127	30
20	м. Івано-Франківськ, вул. Січових Стрільців, 78, зупинка громадського транспорту «Обласна друкарня»	№ 01/2/03-10-217	31
21	м. Івано-Франківськ, вул. Мельника, 2, зупинка громадського транспорту «вул. Мельника»	№ 01/2/03-10-216	32
22	м. Івано-Франківськ, перехрестя вул. Дністровська, 3 — вул. Галицька, LED екран з інформаційним табло прогнозування часу прибуття громадського транспорту	№01/2/03-14-13	33
23	м. Івано-Франківськ, вул. Січових Стрільців, 13, LED екран з інформаційним табло прогнозування часу прибуття громадського транспорту	№ 01/2/03-14-14	34
24	м. Івано-Франківськ, вул. Дністровська, 26, LED екран з інформаційним табло прогнозування часу прибуття громадського транспорту	№ 01/2/03-14-15	35
25	м. Рівне, вул. Київська, 10, зупинка громадського транспорту «ЗОШ №12»	№ 356/1 № 356/2	36-37
26	м. Рівне, майдан Незалежності, 1, зупинка громадського транспорту «Майдан Незалежності»	№ 356/3 № 356/4	38-39
27	м. Рівне, вул. Соборна, 67, зупинка громадського транспорту «Ринок»	№ 356/5 № 356/6	40-41
28	м. Рівне, вул. Соборна, 61, зупинка громадського транспорту «пл. Театральна» автобусна	№ 356/7 № 356/8	42-43
29	м. Рівне, вул. Соборна, 61, зупинка громадського транспорту «пл. Театральна» тролейбусна	№ 356/9 № 356/10	44-45
30	м. Рівне, вул. Князя Володимира, 10 А, зупинка громадського транспорту «Палац дітей та молоді»	№ 356/11	46
31	м. Чернігів, проспект Левка Лук'яненка, зупинка громадського транспорту «вул. Всіхсвятська» автобусна	рішення № 516	47
32	м. Чернігів, проспект Левка Лук'яненка, зупинка громадського транспорту «вул. Всіхсвятська» тролейбусна	рішення № 516	48
33	м. Чернігів, пр-т Миру, 34, зупинка громадського транспорту «Дитячий світ»	рішення № 516	49
34	м. Чернігів, пр-т Перемоги, 87, зупинка громадського транспорту «готель Україна»	рішення № 516	50
35	м. Чернігів, пр-т Миру, 35, зупинка громадського транспорту «готель Україна» тролейбусна	рішення № 516	51
36	м. Чернігів, пр-т Миру, 35, зупинка громадського транспорту «готель Україна» автобусна	рішення № 516	52
38	м. Чернігів, пр-т Миру, 49, зупинка громадського транспорту «ЦУМ» автобусна	рішення № 516	53
39	м. Чернігів, вул. Кирпоноса, 28, зупинка громадського транспорту «вул. Кирпоноса»	рішення № 516	54
40	м. Чернігів, прпоспект Перемоги, зупинка громадського транспорту «Ринок»	рішення № 220	55
39	м. Житомир, вул. Київська, 35, зупинка громадського транспорту «вул. Небесної Сотні»	№2547 №2548	56-57
40	м. Житомир, вул. Київська, 49, зупинка громадського транспорту «вул. Хлібна»	№2651 №2652	58-59
41	м. Житомир, вул. Київська, 77, зупинка громадського транспорту «ТРЦ «Глобал»	№2655 №2656 №2657	60-62
42	м. Житомир, вул. Київська, 60, зупинка громадського транспорту «вул. Хлібна»	№3116 №3117	63-64
43	м. Житомир, вул. Київська, 77, зупинка громадського транспорту «ТРЦ «Глобал»	№3133 №3134	65-66
44	м. Житомир, вул. Небесної Сотні, 11, зупинка громадського транспорту «вул. Бориса Лятошинського»	№2996 №2997	67-68
45	м. Житомир, вул. Київська, 89А, LED екран з інформаційним табло прогнозування часу прибуття громадського транспорту	№2847	69
46	м. Житомир, вул. Київська, 35, LED екран з інформаційним табло прогнозування часу прибуття громадського транспорту	№2924	70
47	м. Житомир, вул. Київська, 49, LED екран з інформаційним табло прогнозування часу прибуття громадського транспорту	№ 2652	71
48	м. Житомир, вул. Київська, 77, LED екран з інформаційним табло прогнозування часу прибуття громадського транспорту	№ 2657	72
49	м. Житомир, майдан Перемоги, 3, зупинка громадського транспорту «майдан Перемоги»	№2537 №2538	73-74

50	м. Житомир, вул. Велика Бердичівська, 14, зупинка громадського транспорту «майдан Корольова»	№2541 №2542	75-76
51	м. Житомир, вул. Велика Бердичівська, 56, зупинка громадського транспорту «вул. Довженка»	№2543 №2544	77-78
52	м. Житомир, вул. Театральна 6/4, зупинка громадського транспорту «вул. Театральна»	№2555 №2556	79-80
53	м. Житомир, проспект Миру, 8, лайтпостер в павільйоні зупинки громадського транспорту «Ринок Хмільники»	№3234	81
54	м. Житомир, вул. Перемоги, 33/6, лайтпостер в павільйоні зупинки громадського транспорту «вул. Ольжича»	№3235	82
55	м. Житомир, вул. Київська, 77, лайтпостер	№3233	83
56	м. Бровари, вул. Київська, 241, зупинка громадського транспорту «Порошинка»	№ 21/19 № 22/19	84-85
57	м. Бровари, вул. Київська, 253, зупинка громадського транспорту «Школа№5»	№ 23/19 № 24/19	86-87
58	м. Бровари, вул. Гагаріна, 14, зупинка громадського транспорту «ТД «Ліза»	№ 25/19 № 26/19	87-88

Начальник відділу з реклами
ТОВ «Дозор Україна» Тетяна АЛЄКСЄЄНКО

Рішення виконкому від
"19" 07 2018 р.№ 520

ДОЗВІЛ № 0315

на розміщення зовнішньої реклами

Виданий "19" 07 2018р. на підставі рішення
„Про надання дозволу на розміщення зовнішньої реклами"
(виконкому Хмельницької міської ради)

кому товариству з обмеженою відповідальністю "Дозор Україна"
(для юридичної особи – повне найменування розповсюджувача зовнішньої реклами, для фізичної особи – прізвище, ім'я та по батькові)

10029, м.Житомир, проспект Незалежності, 57, тел. 0412 46 46 18, 067 412 27 08
(адреса, телефон (телефакс), банківські реквізити, ідентифікаційний код (номер),
ідентифікаційний код 36548816

податковий номер платника податку на додану вартість)

Адреса місця розташування спеціальної конструкції: м.Хмельницький, вул.Подільська, 52, зупинка громадського транспорту "Поліклініка № 1", права сторона

Характеристика (в тому числі технічна) спеціальної конструкції : стаціонарний рекламний засіб неназемний несвітловий щит розміром (1,2*1,8), площа місця розташування 2,6 м²
(вид, розміри, площа місця розташування спеціальної конструкції)

Фотографічний знімок місця або комп'ютерний макет місця з фрагментом місцевості (розміром не менш, як 6х9 см), де планується розташування рекламного засобу.

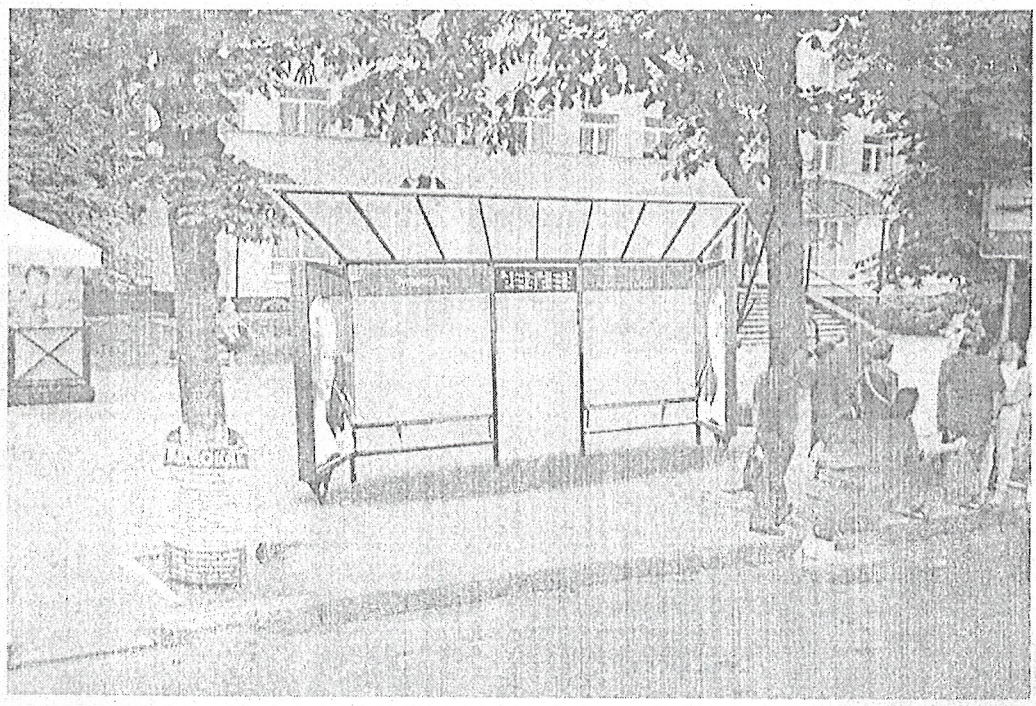

Товариство з обмеженою відповідальністю «ДОЗОР УКРАЇНА» і.к. 36548816 Україна м.Житомир

КОПІЯ ВІРНА
ДИРЕКТОР
ГОРБИШЕН М.В.

Рішення виконкому від
"13" 07 2018 р.№ 520

ДОЗВІЛ № 0314

на розміщення зовнішньої реклами

Виданий "13" 07 2018р. на підставі рішення
„ Про надання дозволу на розміщення зовнішньої реклами"
(виконкому Хмельницької міської ради)

кому товариству з обмеженою відповідальністю "Дозор Україна"
(для юридичної особи – повне найменування розповсюджувача зовнішньої реклами, для фізичної особи – прізвище, ім'я та по батькові)

10029, м.Житомир, проспект Незалежності, 57, тел. 0412 46 46 18, 067 412 27 08
(адреса, телефон (телефакс), банківські реквізити, ідентифікаційний код (номер),
ідентифікаційний код 36548816

податковий номер платника податку на додану вартість)

Адреса місця розташування спеціальної конструкції: м.Хмельницький, вул.Подільська, 52, зупинка громадського транспорту "Поліклініка № 1", ліва сторона

Характеристика (в тому числі технічна) спеціальної конструкції : стаціонарний рекламний засіб неназемний несвітловий щит розміром (1,2*1,8), площа місця розташування 2,6 м²
(вид, розміри, площа місця розташування спеціальної конструкції)

Фотографічний знімок місця або комп'ютерний макет місця з фрагментом місцевості (розміром не менш, як 6х9 см), де планується розташування рекламного засобу.

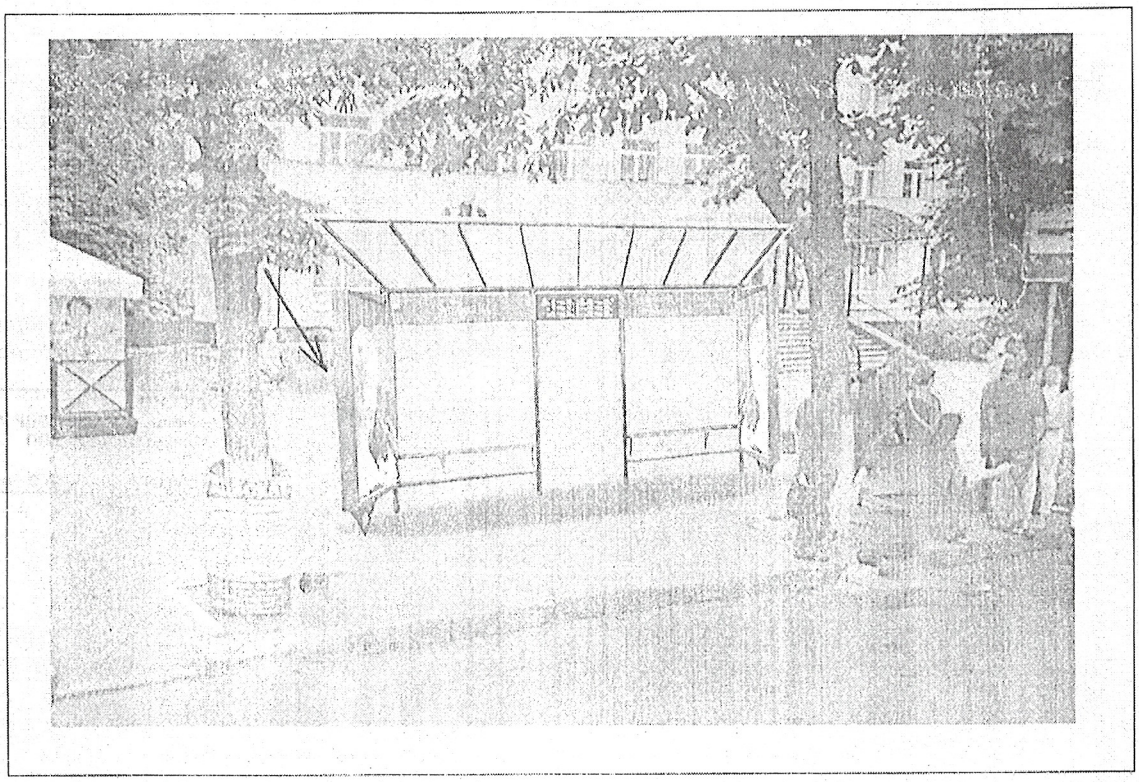

Товариство з обмеженою відповідальністю «ДОЗОР УКРАЇНА» ідентифікаційний код 36548816 Україна м.Житомир

КОПІЯ ВІРНА
ДИРЕКТОР
ГОРБИШЕН М.В.

Рішення виконкому від
"19" 07 2018 р.№ 520

ДОЗВІЛ № 0311

на розміщення зовнішньої реклами

Виданий "23" 07 2018 р. на підставі рішення
„ Про надання дозволу на розміщення зовнішньої реклами"
(виконкому Хмельницької міської ради)

кому товариству з обмеженою відповідальністю "Дозор Україна"
(для юридичної особи – повне найменування розповсюджувача зовнішньої реклами, для фізичної особи – прізвище, ім'я та по батькові)

10029, м.Житомир, проспект Незалежності, 57, тел. 0412 46 46 18, 067 412 27 08
(адреса, телефон (телефакс), банківські реквізити, ідентифікаційний код (номер),
ідентифікаційний код 36548816

податковий номер платника податку на додану вартість)

Адреса місця розташування спеціальної конструкції: м.Хмельницький, вул.Бандери, 7. зупинка громадського транспорту "вул.Нижня Берегова", права сторона

Характеристика (в тому числі технічна) спеціальної конструкції : стаціонарний рекламний засіб неназемний несвітловий щит розміром (1,2*1,8), площа місця розташування 2,6 м^2
(вид, розміри, площа місця розташування спеціальної конструкції)

Фотографічний знімок місця або комп'ютерний макет місця з фрагментом місцевості (розміром не менш, як 6х9 см), де планується розташування рекламного засобу.

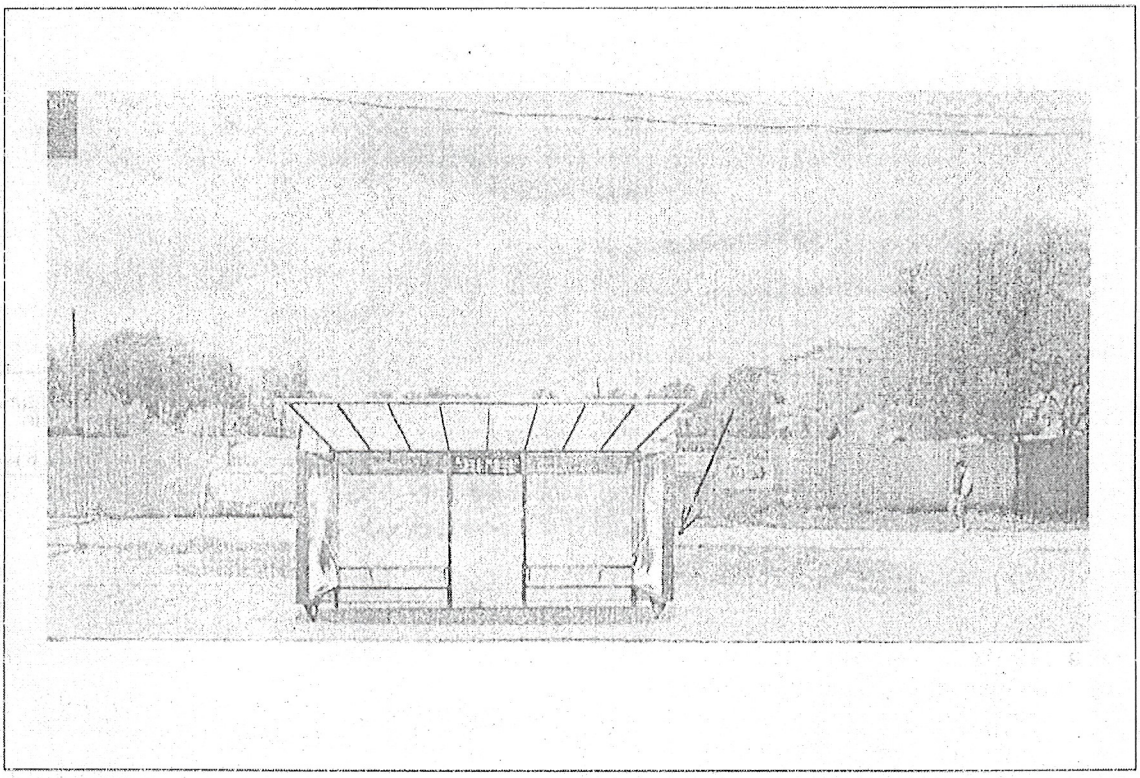

КОПІЯ ВІРНА
ДИРЕКТОР
ГОРБИШЕН М.В.

Товариство з обмеженою відпов «ДОЗОР УКРАЇНА» і.к. 36548816 Україна м.Жи

803

Рішення виконкому від
"19" 07 2018 р.№ 520

ДОЗВІЛ № 0310

на розміщення зовнішньої реклами

Виданий "23" 07 2018р. на підставі рішення
„ Про надання дозволу на розміщення зовнішньої реклами"
(виконкому Хмельницької міської ради)

кому товариству з обмеженою відповідальністю "Дозор Україна"
(для юридичної особи – повне найменування розповсюджувача зовнішньої реклами, для фізичної особи – прізвище, ім'я та по батькові)

10029, м.Житомир, проспект Незалежності, 57, тел. 0412 46 46 18, 067 412 27 08
(адреса, телефон (телефакс), банківські реквізити, ідентифікаційний код (номер),
ідентифікаційний код 36548816

податковий номер платника податку на додану вартість)

Адреса місця розташування спеціальної конструкції: м.Хмельницький, вул.Бандери, 7, зупинка громадського транспорту "вул.Нижня Берегова", ліва сторона

Характеристика (в тому числі технічна) спеціальної конструкції : стаціонарний рекламний засіб неназемний несвітловий щит розміром (1,2*1,8), площа місця розташування 2,6 м^2
(вид, розміри, площа місця розташування спеціальної конструкції)

Фотографічний знімок місця або комп'ютерний макет місця з фрагментом місцевості (розміром не менш, як 6х9 см), де планується розташування рекламного засобу.

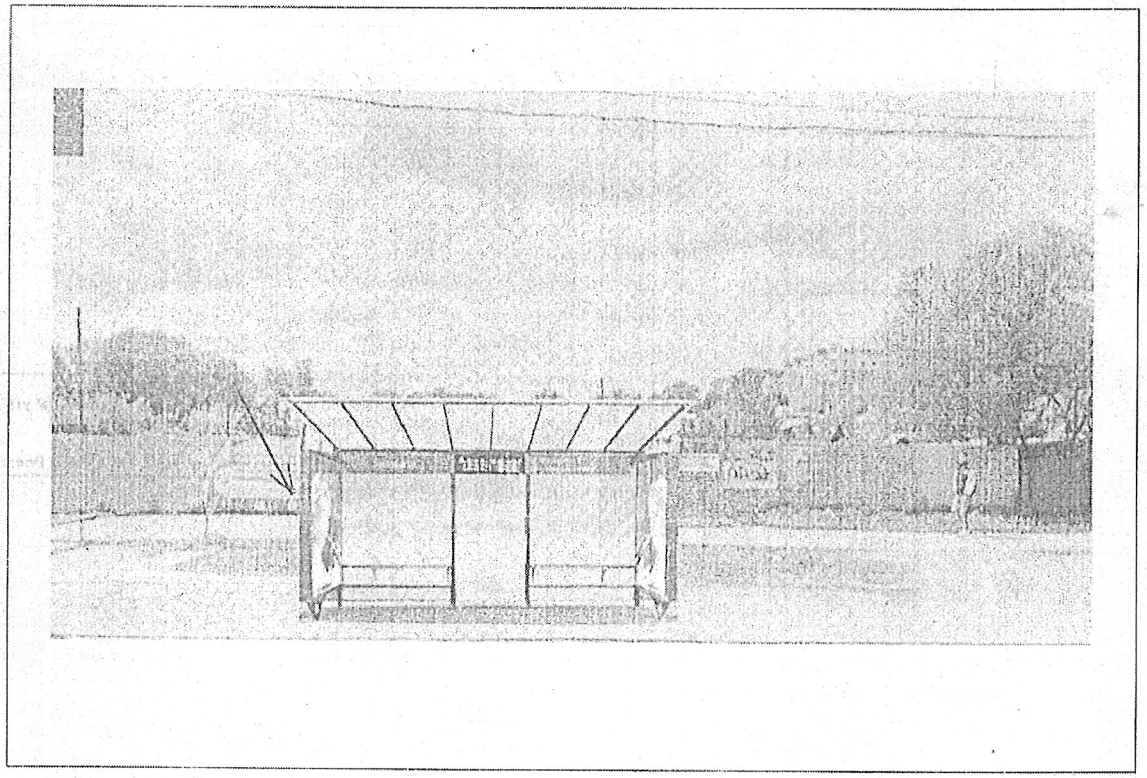

Товариство з обмеженою відповідальністю «ДОЗОР УКРАЇНА» і.к. 36548816 Україна * м Житомир

КОПІЯ ВІРНА
ДИРЕКТОР
ГОРБИШЕН М.В.

795

Рішення виконкому від
"19" 07 2018 р.№ 520

ДОЗВІЛ № 0313
на розміщення зовнішньої реклами

Виданий "13" 07 2018р. на підставі рішення
„Про надання дозволу на розміщення зовнішньої реклами"
(виконкому Хмельницької міської ради)

кому товариству з обмеженою відповідальністю "Дозор Україна"
(для юридичної особи – повне найменування розповсюджувача зовнішньої реклами, для фізичної особи – прізвище, ім'я та по батькові)

10029, м.Житомир, проспект Незалежності, 57, тел. 0412 46 46 18, 067 412 27 08
(адреса, телефон (телефакс), банківські реквізити, ідентифікаційний код (номер),
ідентифікаційний код 36548816

податковий номер платника податку на додану вартість)

Адреса місця розташування спеціальної конструкції: м.Хмельницький, вул.Подільська, 65, зупинка громадського транспорту "Поліклініка № 1", права сторона

Характеристика (в тому числі технічна) спеціальної конструкції : стаціонарний рекламний засіб неназемний несвітловий щит розміром (1,2*1,8), площа місця розташування 2,6 м^2
(вид, розміри, площа місця розташування спеціальної конструкції)

Фотографічний знімок місця або комп'ютерний макет місця з фрагментом місцевості (розміром не менш, як 6х9 см), де планується розташування рекламного засобу.

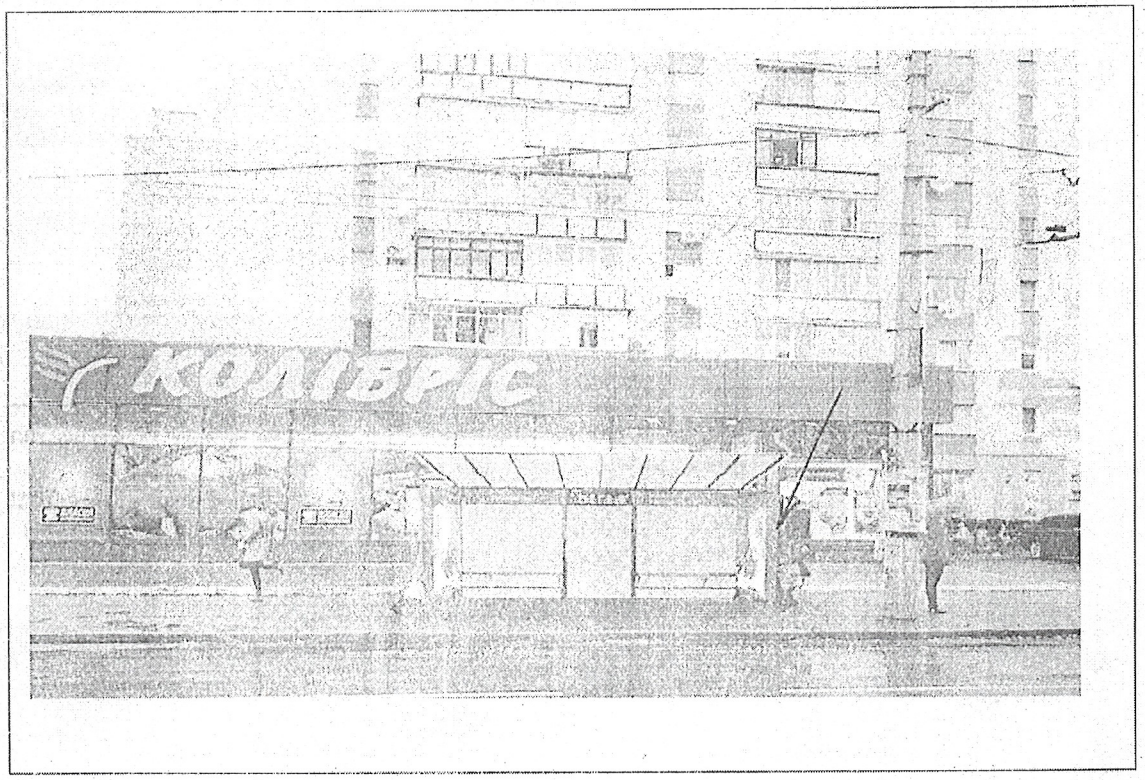

КОПІЯ ВІ
ДИРЕКТОР
ГОРБИШЕН М

Товариство з обмеженою відповідальністю «ДОЗОР УКРАЇНА» і.к. 36548816 Україна * м Житомир

797

Рішення виконкому від
"19" 07 2018 р.№ 620

ДОЗВІЛ № 0312
на розміщення зовнішньої реклами

Виданий "19" 07 2018р. на підставі рішення
„Про надання дозволу на розміщення зовнішньої реклами"
(виконкому Хмельницької міської ради)

кому товариству з обмеженою відповідальністю "Дозор Україна"
(для юридичної особи – повне найменування розповсюджувача зовнішньої реклами, для фізичної особи – прізвище, ім'я та по батькові)

10029, м.Житомир, проспект Незалежності, 57, тел. 0412 46 46 18, 067 412 27 08
(адреса, телефон (телефакс), банківські реквізити, ідентифікаційний код (номер),
ідентифікаційний код 36548816

податковий номер платника податку на додану вартість)

Адреса місця розташування спеціальної конструкції: м.Хмельницький, вул.Подільська, 65, зупинка громадського транспорту "Поліклініка № 1", ліва сторона

Характеристика (в тому числі технічна) спеціальної конструкції : стаціонарний рекламний засіб неназемний несвітловий щит розміром (1,2*1,8), площа місця розташування 2,6 м²
(вид, розміри, площа місця розташування спеціальної конструкції)

Фотографічний знімок місця або комп'ютерний макет місця з фрагментом місцевості (розміром не менш, як 6х9 см), де планується розташування рекламного засобу.

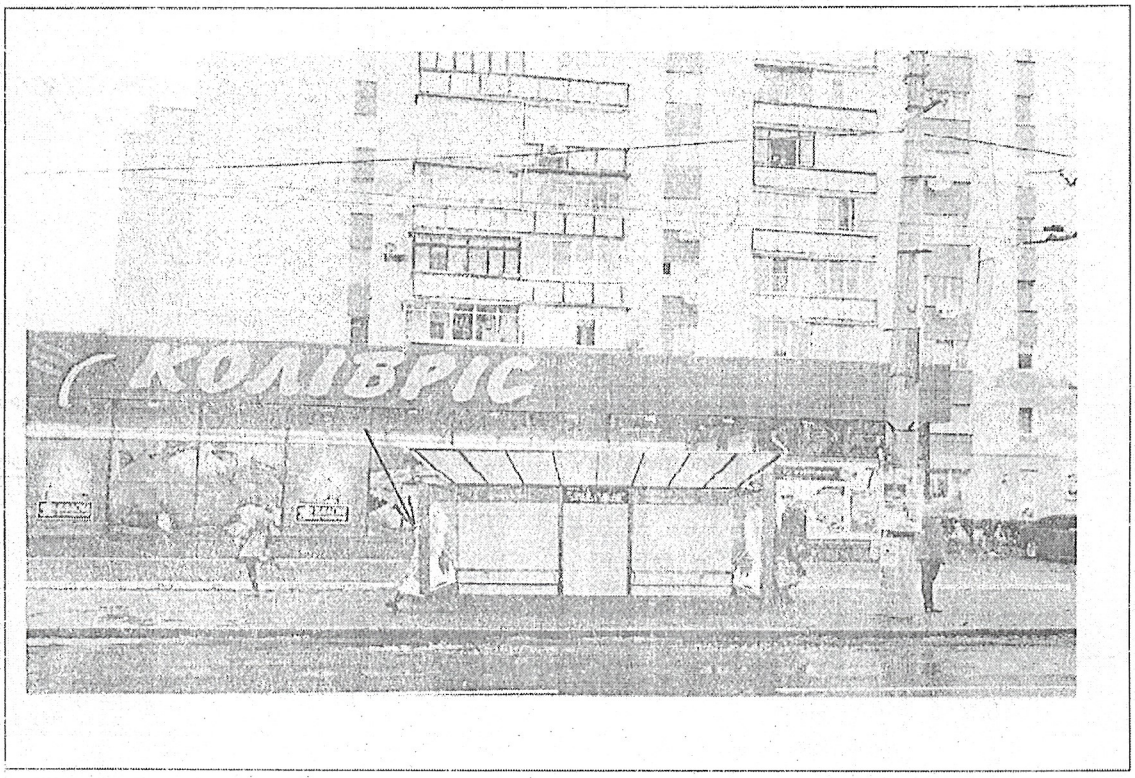

КОПІЯ ВІРНА
ДИРЕКТОР
ГОРБИШЕН М.

Товариство з обмеженою відповід. «ДОЗОР УКРАЇНА» і.к. 36548816 Україна м Жит

Рішення виконкому від
"13" 12 2018 р.№ 1018

ДОЗВІЛ № 0326

на розміщення зовнішньої реклами

Виданий "17" 12 2018р. на підставі рішення
„Про надання дозволу на розміщення зовнішньої реклами"
(виконкому Хмельницької міської ради)

кому товариству з обмеженою відповідальністю "Дозор Україна"
(для юридичної особи – повне найменування розповсюджувача зовнішньої реклами, для фізичної особи – прізвище, ім'я та по батькові)

10029, м.Житомир, проспект Незалежності, 57, тел. 0412 46 46 18, 067 412 27 08
(адреса, телефон (телефакс), банківські реквізити, ідентифікаційний код (номер),
ідентифікаційний код 36548816

податковий номер платника податку на додану вартість)

Адреса місця розташування спеціальної конструкції: м.Хмельницький, вул.Бандери, 2а, зупинка громадського транспорту ТРЦ "Оазис", ліва сторона

Характеристика (в тому числі технічна) спеціальної конструкції : стаціонарний рекламний засіб неназемний несвітловий щит розміром (1,2*1,8), площа місця розташування 2,6 м^2
(вид, розміри, площа місця розташування спеціальної конструкції)

Фотографічний знімок місця або комп'ютерний макет місця з фрагментом місцевості (розміром не менш, як 6х9 см), де планується розташування рекламного засобу.



КОПІЯ ВІРНА
ДИРЕКТОР
ГОРБИШЕН М.В.

Товариство з обмеженою відповідальністю «ДОЗОР УКРАЇНА» і.к. 36548816 Україна м.Житомир

Рішення виконкому від
"13" 12 2018 р.№1018

ДОЗВІЛ № 0322
на розміщення зовнішньої реклами

Виданий "17" 12 2018 р. на підставі рішення
„Про надання дозволу на розміщення зовнішньої реклами"
(виконкому Хмельницької міської ради)

кому товариству з обмеженою відповідальністю "Дозор Україна"
(для юридичної особи – повне найменування розповсюджувача зовнішньої реклами, для фізичної особи – прізвище, ім'я та по батькові)

10029, м.Житомир, проспект Незалежності, 57, тел. 0412 46 46 18, 067 412 27 08
(адреса, телефон (телефакс), банківські реквізити, ідентифікаційний код (номер),
ідентифікаційний код 36548816

податковий номер платника податку на додану вартість)

Адреса місця розташування спеціальної конструкції: м.Хмельницький, вул.Бандери, 2а, зупинка громадського транспорту ТРЦ "Оазис", центральна сторона

Характеристика (в тому числі технічна) спеціальної конструкції : стаціонарний рекламний засіб неназемний несвітловий щит розміром (1,2*1,8), площа місця розташування 2,6 м^2
(вид, розміри, площа місця розташування спеціальної конструкції)

Фотографічний знімок місця або комп'ютерний макет місця з фрагментом місцевості (розміром не менш, як 6х9 см), де планується розташування рекламного засобу.

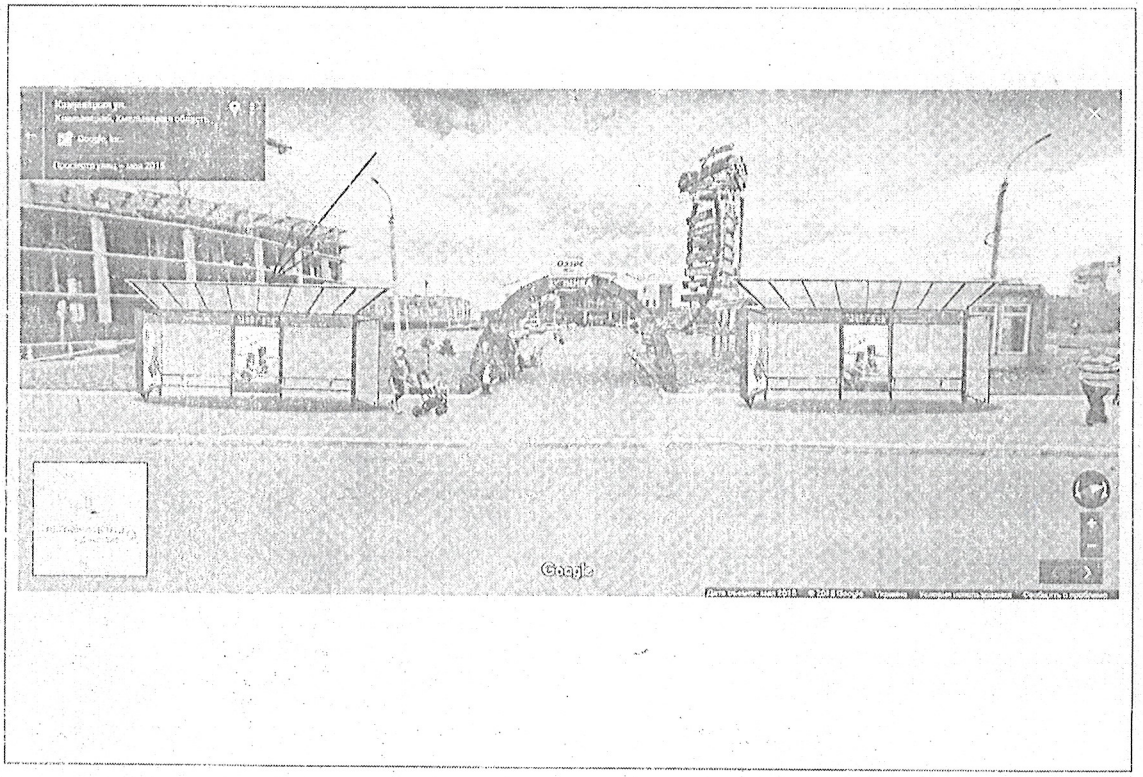

КОПІЯ ВІРНА
ДИРЕКТОР
ГОРБИШЕН М.В.

Товариство з обмеженою відповідальністю «ДОЗОР УКРАЇНА» і.к. 36548816 Україна * м Житомир

Рішення виконкому від
"13" 12 2018 р.№1018

ДОЗВІЛ № 0323

на розміщення зовнішньої реклами

Виданий "17" 12 2018 р. на підставі рішення
„ Про надання дозволу на розміщення зовнішньої реклами"
(виконкому Хмельницької міської ради)

кому товариству з обмеженою відповідальністю "Дозор Україна"
(для юридичної особи – повне найменування розповсюджувача зовнішньої реклами, для фізичної особи – прізвище, ім'я та по батькові)

10029, м.Житомир, проспект Незалежності, 57, тел. 0412 46 46 18, 067 412 27 08
(адреса, телефон (телефакс), банківські реквізити, ідентифікаційний код (номер),
ідентифікаційний код 36548816

податковий номер платника податку на додану вартість)

Адреса місця розташування спеціальної конструкції: м.Хмельницький, вул.Бандери, 2а, зупинка громадського транспорту ТРЦ "Оазис"права сторона

Характеристика (в тому числі технічна) спеціальної конструкції : стаціонарний рекламний засіб неназемний несвітловий щит розміром (1,2*1,8), площа місця розташування 2,6 м^2
(вид, розміри, площа місця розташування спеціальної конструкції)

Фотографічний знімок місця або комп'ютерний макет місця з фрагментом місцевості (розміром не менш, як 6х9 см), де планується розташування рекламного засобу.

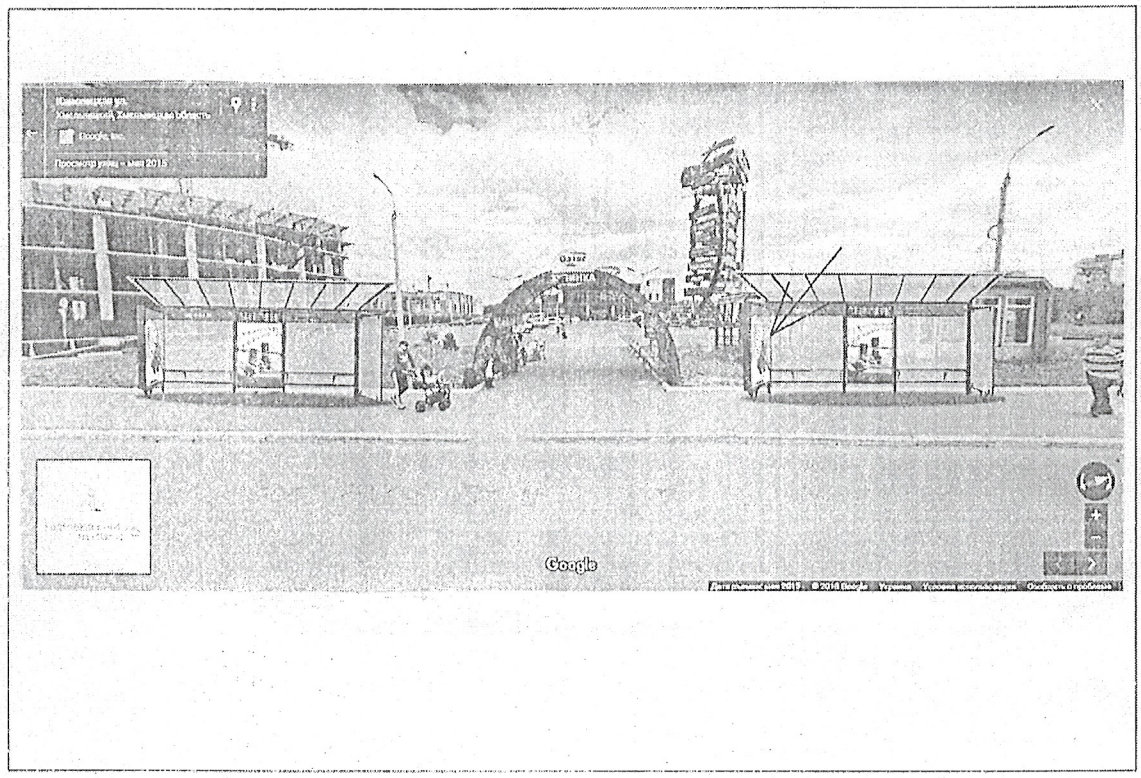

КОПІЯ ВІРНА
ДИРЕКТОР
ГОРБИШЕН М.В.

Товариство з обмеженою відповідальністю «ДОЗОР УКРАЇНА» і.к. 36548816 Україна м.Житомир

Рішення виконкому від
"13" 12 2018 р.№ 1018

ДОЗВІЛ № 0327

на розміщення зовнішньої реклами

Виданий "17" 12 2018р. на підставі рішення
„ Про надання дозволу на розміщення зовнішньої реклами"
(виконкому Хмельницької міської ради)

кому товариству з обмеженою відповідальністю "Дозор Україна"
(для юридичної особи – повне найменування розповсюджувача зовнішньої реклами, для фізичної особи – прізвище, ім'я та по батькові)

10029, м.Житомир, проспект Незалежності, 57, тел. 0412 46 46 18, 067 412 27 08
(адреса, телефон (телефакс), банківські реквізити, ідентифікаційний код (номер),
ідентифікаційний код 36548816

податковий номер платника податку на додану вартість)

Адреса місця розташування спеціальної конструкції: м.Хмельницький, вул.Бандери, 2а, зупинка громадського транспорту ТРЦ "Оазис", центральна сторона

Характеристика (в тому числі технічна) спеціальної конструкції : стаціонарний рекламний засіб неназемний несвітловий щит розміром (1,2*1,8), площа місця розташування 2,6 м^2
(вид, розміри, площа місця розташування спеціальної конструкції)

Фотографічний знімок місця або комп'ютерний макет місця з фрагментом місцевості (розміром не менш, як 6х9 см), де планується розташування рекламного засобу.

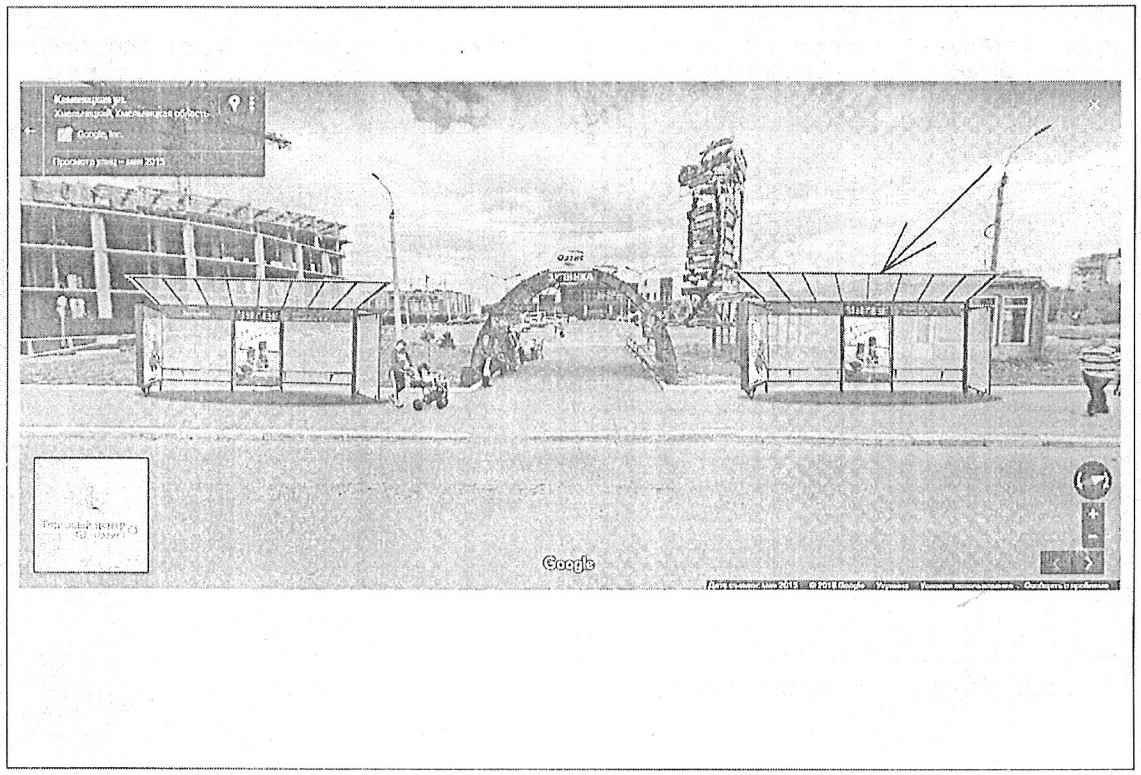

КОПІЯ ВІР
ДИРЕКТОР
ГОРБИШЕН М

Товариство з обмеженою відповідальністю «ДОЗОР УКРАЇНА» і.к. 36548816 Україна * м.Житомир

Рішення виконкому від
"13" 12 2018 р.№1018

ДОЗВІЛ № 0324

на розміщення зовнішньої реклами

Виданий "17" 12 2018р. на підставі рішення ..Про надання дозволу на розміщення зовнішньої реклами"

(виконкому Хмельницької міської ради)

кому товариству з обмеженою відповідальністю "Дозор Україна"

(для юридичної особи – повне найменування розповсюджувача зовнішньої реклами, для фізичної особи – прізвище, ім'я та по батькові)

10029, м.Житомир, проспект Незалежності, 57, тел. 0412 46 46 18, 067 412 27 08

(адреса, телефон (телефакс), банківські реквізити, ідентифікаційний код (номер),

ідентифікаційний код 36548816

податковий номер платника податку на додану вартість)

Адреса місця розташування спеціальної конструкції: м.Хмельницький, вул.Панаса Мирного, 23, зупинка громадського транспорту, права сторона

Характеристика (в тому числі технічна) спеціальної конструкції : стаціонарний рекламний засіб неназемний несвітловий шит розміром (1,2*1,8), площа місця розташування 2,6 м^2

(вид, розміри, площа місця розташування спеціальної конструкції)

Фотографічний знімок місця або комп'ютерний макет місця з фрагментом місцевості (розміром не менш, як 6х9 см), де планується розташування рекламного засобу.



КОПІЯ ВІРНА
ДИРЕКТОР
ГОРБИШЕН М.В.

Товариство з обмеженою відповідальністю «ДОЗОР УКРАЇНА» код 36548816 Україна * м.Житомир

Рішення виконкому від
"13" 12 2018 р.№ 1018

ДОЗВІЛ № 0325

на розміщення зовнішньої реклами

Виданий "17" 12 2018р. на підставі рішення
„Про надання дозволу на розміщення зовнішньої реклами"
(виконкому Хмельницької міської ради)

кому товариству з обмеженою відповідальністю "Дозор Україна"
(для юридичної особи – повне найменування розповсюджувача зовнішньої реклами, для фізичної особи – прізвище, ім'я та по батькові)

10029, м.Житомир, проспект Незалежності, 57, тел. 0412 46 46 18, 067 412 27 08
(адреса, телефон (телефакс), банківські реквізити, ідентифікаційний код (номер),
ідентифікаційний код 36548816

податковий номер платника податку на додану вартість)

Адреса місця розташування спеціальної конструкції: м.Хмельницький, вул.Панаса Мирного, 23, зупинка громадського транспорту, ліва сторона

Характеристика (в тому числі технічна) спеціальної конструкції : стаціонарний рекламний засіб неназемний несвітловий щит розміром (1,2*1,8), площа місця розташування 2,6 м^2
(вид, розміри, площа місця розташування спеціальної конструкції)

Фотографічний знімок місця або комп'ютерний макет місця з фрагментом місцевості (розміром не менш, як 6х9 см), де планується розташування рекламного засобу.

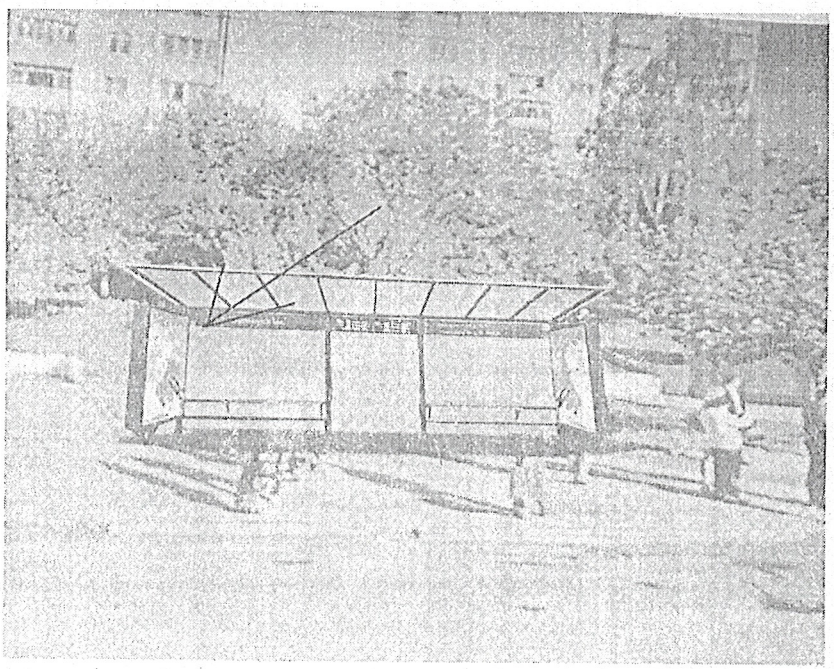

КОПІЯ ВІРНА
ДИРЕКТОР
ГОРБИШЕН М.В.

Товариство з обмеженою відповідальністю «ДОЗОР УКРАЇНА» і.к. 36548816 Україна м Житомир

16528

Рішення виконкому від
"22" 07 2021 р.№ 719

ДОЗВІЛ № 0539
на розміщення зовнішньої реклами

Виданий "26" 07 2021 р. на підставі рішення
„ Про надання дозволу на розміщення зовнішньої реклами"
(виконкому Хмельницької міської ради)

кому товариству з обмеженою відповідальністю "Дозор Україна"
(для юридичної особи – повне найменування розповсюджувача зовнішньої реклами, для фізичної особи – прізвище, ім'я та по батькові)

10029, м.Житомир, проспект Незалежності, 57, тел. 0412 46 46 18, 067 412 27 08
(адреса, телефон (телефакс), банківські реквізити, ідентифікаційний код (номер),
ідентифікаційний код 36548816

податковий номер платника податку на додану вартість)

Адреса місця розташування спеціальної конструкції: м.Хмельницький, вул. Кам'янецька, 82, зупинка громадського транспорту «Філармонія» ліва сторона (сіті-лайт)

Характеристика (в тому числі технічна) спеціальної конструкції : стаціонарний рекламний засіб наземний світловий лед екран розміром (1.2*1,8), площа місця розташування 2.6 м^2
(вид, розміри, площа місця розташування спеціальної конструкції)

Фотографічний знімок місця або комп'ютерний макет місця з фрагментом місцевості (розміром не менш, як 6х9 см), де планується розташування рекламного засобу.



Товариство з обмеженою відповідальністю «ДОЗОР УКРАЇНА» 36548816 Україна м.Житомир

КОПІЯ ВІРНА
ДИРЕКТОР
ГОРБИШЕН М.В.

165.21

Рішення виконкому від
"22" 07 2021 р. № 719

ДОЗВІЛ № 0540
на розміщення зовнішньої реклами

Виданий "26" 07 2021 р. на підставі рішення „ Про надання дозволу на розміщення зовнішньої реклами"
(виконкому Хмельницької міської ради)

кому товариству з обмеженою відповідальністю "Дозор Україна"
(для юридичної особи – повне найменування розповсюджувача зовнішньої реклами, для фізичної особи – прізвище, ім'я та по батькові)

10029, м.Житомир, проспект Незалежності, 57, тел. 0412 46 46 18, 067 412 27 08
(адреса, телефон (телефакс), банківські реквізити, ідентифікаційний код (номер),
ідентифікаційний код 36548816

податковий номер платника податку на додану вартість)

Адреса місця розташування спеціальної конструкції: м.Хмельницький, вул. Кам'янецька, 82, зупинка громадського транспорту «Філармонія» права сторона (сіті-лайт)

Характеристика (в тому числі технічна) спеціальної конструкції : стаціонарний рекламний засіб наземний світловий лед екран розміром (1.2*1,8), площа місця розташування 2.6 м^2
(вид, розміри, площа місця розташування спеціальної конструкції)

Фотографічний знімок місця або комп'ютерний макет місця з фрагментом місцевості (розміром не менш, як 6х9 см), де планується розташування рекламного засобу.

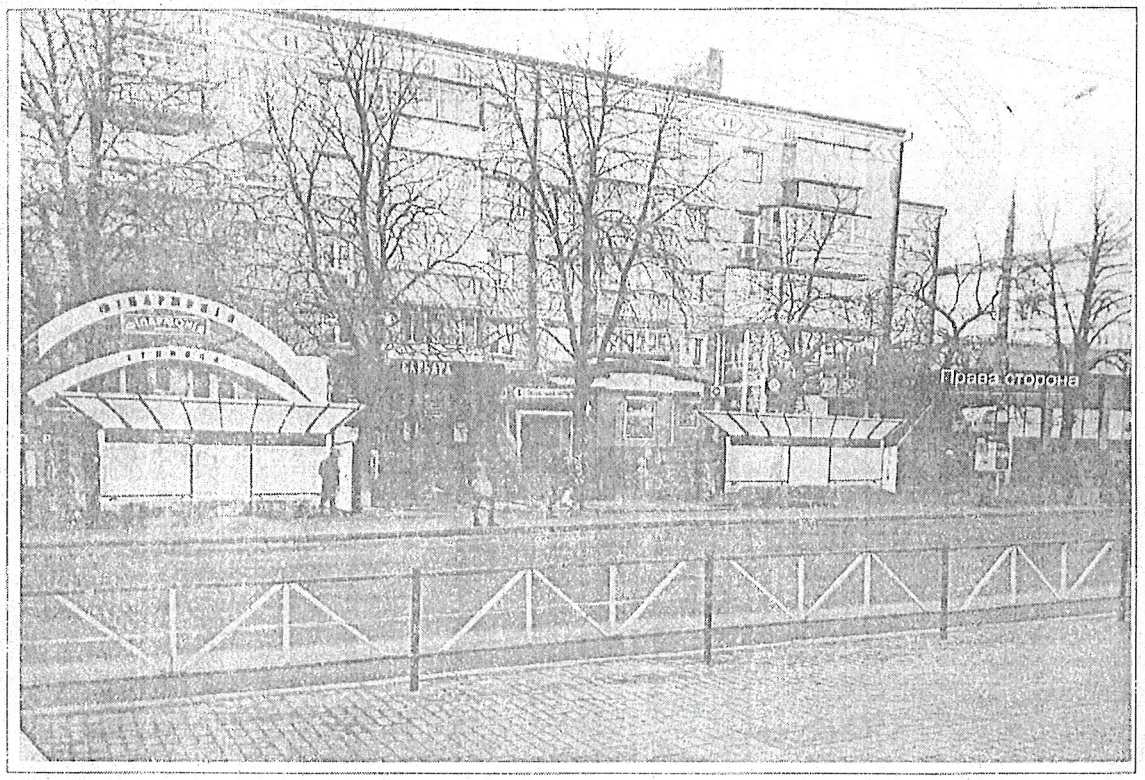

Товариство з обмеженою відповідальністю «ДОЗОР УКРАЇНА» і.к. 36548816 Україна м.Житомир

КОПІЯ ВІРНА
ДИРЕКТОР
ГОРБАШЕН М.В.

1626

Рішення виконкому від
"22" 07 2021 р.№ 719

ДОЗВІЛ № 0537
на розміщення зовнішньої реклами

Виданий "26" 07 2021р. на підставі рішення _____
„ Про надання дозволу на розміщення зовнішньої реклами"
(виконкому Хмельницької міської ради)
кому товариству з обмеженою відповідальністю "Дозор Україна"
(для юридичної особи – повне найменування розповсюджувача зовнішньої реклами, для фізичної особи – прізвище, ім'я та по батькові)

10029. м.Житомир. проспект Незалежності, 57, тел. 0412 46 46 18. 067 412 27 08
(адреса, телефон (телефакс), банківські реквізити, ідентифікаційний код (номер),
ідентифікаційний код 36548816

податковий номер платника податку на додану вартість)
Адреса місця розташування спеціальної конструкції: м.Хмельницький, вул. Кам'янецька, 82, зупинка громадського транспорту «Філармонія» права сторона (сіті-лайт)

Характеристика (в тому числі технічна) спеціальної конструкції : стаціонарний рекламний засіб наземний світловий лед екран розміром (1.2*1,8), площа місця розташування 2.6 м^2
(вид, розміри, площа місця розташування спеціальної конструкції)

Фотографічний знімок місця або комп'ютерний макет місця з фрагментом місцевості (розміром не менш, як 6х9 см), де планується розташування рекламного засобу.

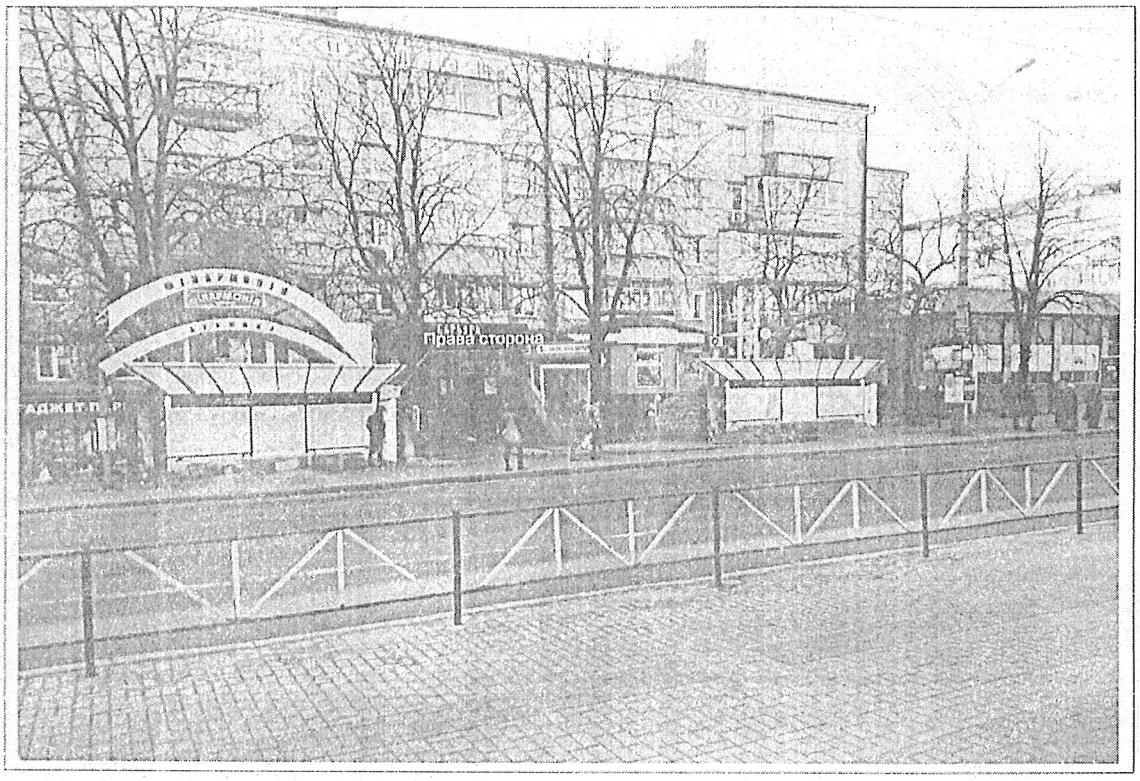

КОПІЯ ВІРНА
ДИРЕКТОР
ГОРБИШЕН М.В.

Товариство з обмеженою відповідальністю «ДОЗОР УКРАЇНА» і.к. 36548816 Україна м.Житомир

16530

Рішення виконкому від
"22" 07 2021 р.№ 779

ДОЗВІЛ № 0558
на розміщення зовнішньої реклами

Виданий "26" 07 2021р. на підставі рішення _____
„Про надання дозволу на розміщення зовнішньої реклами"
(виконкому Хмельницької міської ради)

кому товариству з обмеженою відповідальністю "Дозор Україна"
(для юридичної особи – повне найменування розповсюджувача зовнішньої реклами, для фізичної особи – прізвище, ім'я та по батькові)

10029, м.Житомир, проспект Незалежності, 57, тел. 0412 46 46 18, 067 412 27 08
(адреса, телефон (телефакс), банківські реквізити, ідентифікаційний код (номер),
ідентифікаційний код 36548816

податковий номер платника податку на додану вартість)

Адреса місця розташування спеціальної конструкції: м.Хмельницький, вул. Кам'янецька, 82, зупинка громадського транспорту «Філармонія» ліва сторона (сіті-лайт)

Характеристика (в тому числі технічна) спеціальної конструкції : стаціонарний рекламний засіб наземний світловий лед екран розміром (1.2*1,8), площа місця розташування 2.6 м^2
(вид, розміри, площа місця розташування спеціальної конструкції)

Фотографічний знімок місця або комп'ютерний макет місця з фрагментом місцевості (розміром не менш, як 6х9 см), де планується розташування рекламного засобу.

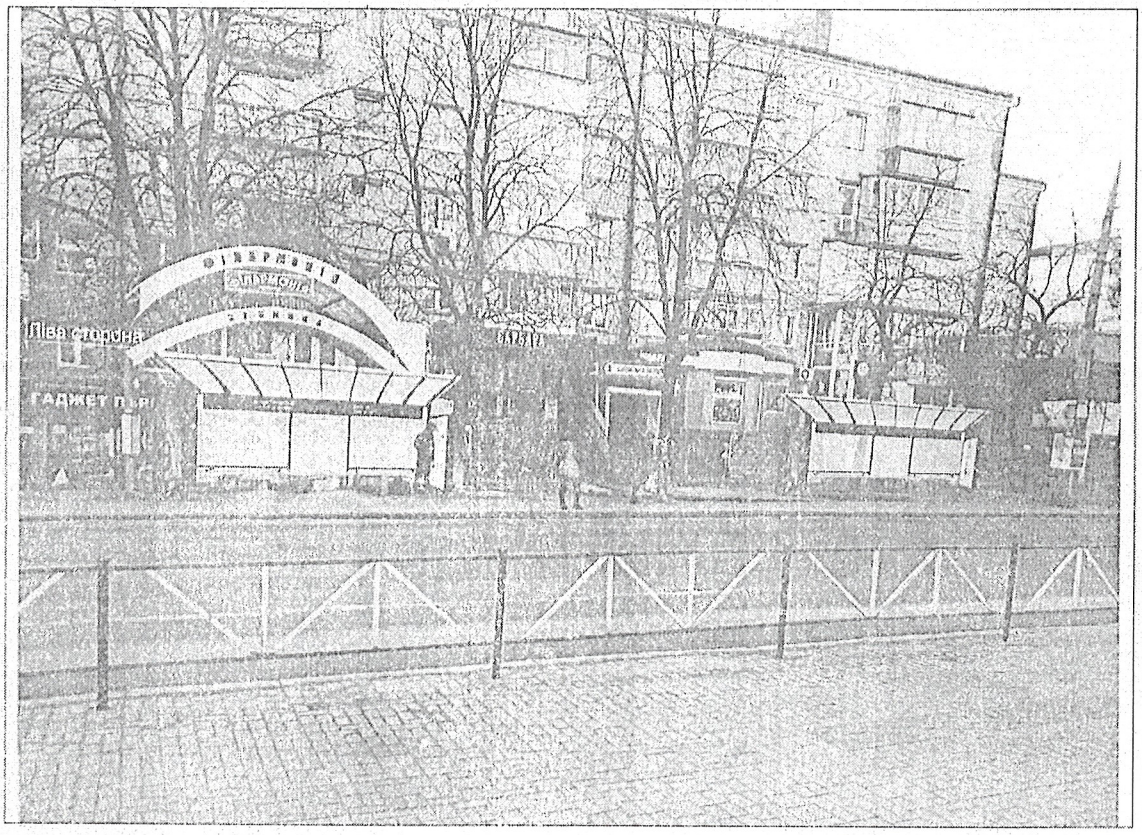

КОПІЯ ВІРНА
ДИРЕКТОР
ГОРБИШЕН М. В.

Товариство з обмеженою відповідальністю «ДОЗОР УКРАЇНА» і.к. 36548816 Україна * м.Житомир

38735

Рішення виконкому від
"16" 09 2019 р.№790

ДОЗВІЛ № 0411
на розміщення зовнішньої реклами

Виданий "30" 09 2019р. на підставі рішення _____
„ Про надання дозволу на розміщення зовнішньої реклами"
(виконкому Хмельницької міської ради)

кому ТОВ «Дозор Україна»
(для юридичної особи – повне найменування розповсюджувача зовнішньої реклами, для фізичної особи – прізвище, ім'я та по батькові)

м. Житомир, прс. Незалежності, 57; тел. 0674122708
(адреса, телефон (телефакс), банківські реквізити, ідентифікаційний код (номер),
ідентифікаційний номер 36548816
податковий номер платника податку на додану вартість)

Адреса місця розташування спеціальної конструкції: м. Хмельницький, вул. Кам'янецька, 76, «Філармонія»

Характеристика (в тому числі технічна) спеціальної конструкції: стаціонарний рекламний засіб неназемний несвітловий щит розміром (1,34*1,15), площа місця розташування 3,18 м^2
(вид, розміри, площа місця розташування спеціальної конструкції)

Фотографічний знімок місця або комп'ютерний макет місця з фрагментом місцевості (розміром не менш, як 6х9 см), де планується розташування рекламного засобу.

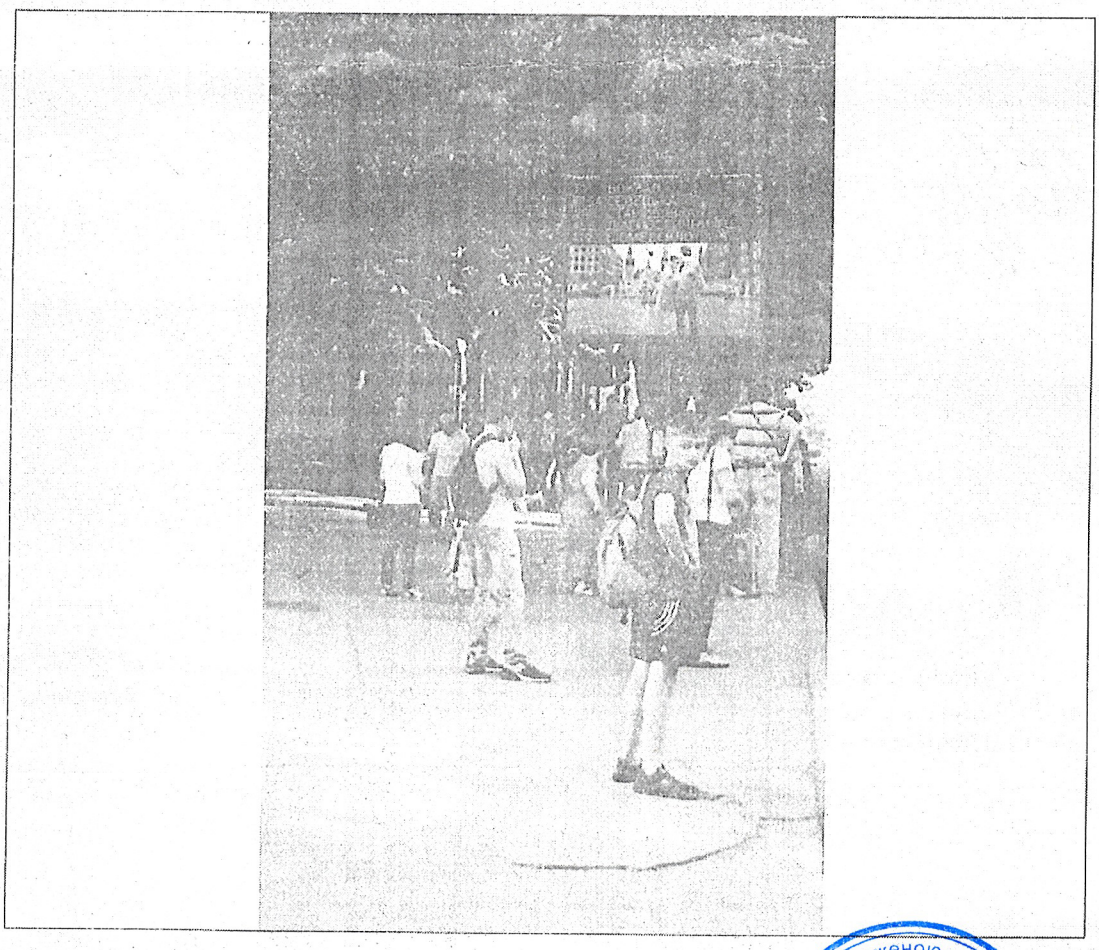

КОПІЯ ВІРНА
ДИРЕКТОР
ГОРБИШЕН М.В.

Товариство з обмеженою відповідальністю «ДОЗОР УКРАЇНА» і.к. 36548816 Україна * м Житомир

38730

Рішення виконкому від
"26" 09 2019 р.№ 790

ДОЗВІЛ № 0410
на розміщення зовнішньої реклами

Виданий "30" 09 2019 р. на підставі рішення
„Про надання дозволу на розміщення зовнішньої реклами"
(виконкому Хмельницької міської ради)

кому ТОВ «Дозор Україна»
(для юридичної особи – повне найменування розповсюджувача зовнішньої реклами, для фізичної особи – прізвище, ім'я та по батькові)

м. Житомир, прс. Незалежності, 57; тел. 0674122708
(адреса, телефон (телефакс), банківські реквізити, ідентифікаційний код (номер),
ідентифікаційний номер 36548816

податковий номер платника податку на додану вартість)

Адреса місця розташування спеціальної конструкції: м. Хмельницький, вул. Кам'янецька, 46, поруч «Ощадбанк»

Характеристика (в тому числі технічна) спеціальної конструкції: стаціонарний рекламний засіб неназемний несвітловий щит розміром (1,34*1,15), площа місця розташування 3,18 м^2
(вид, розміри, площа місця розташування спеціальної конструкції)

Фотографічний знімок місця або комп'ютерний макет місця з фрагментом місцевості (розміром не менш, як 6х9 см), де планується розташування рекламного засобу.

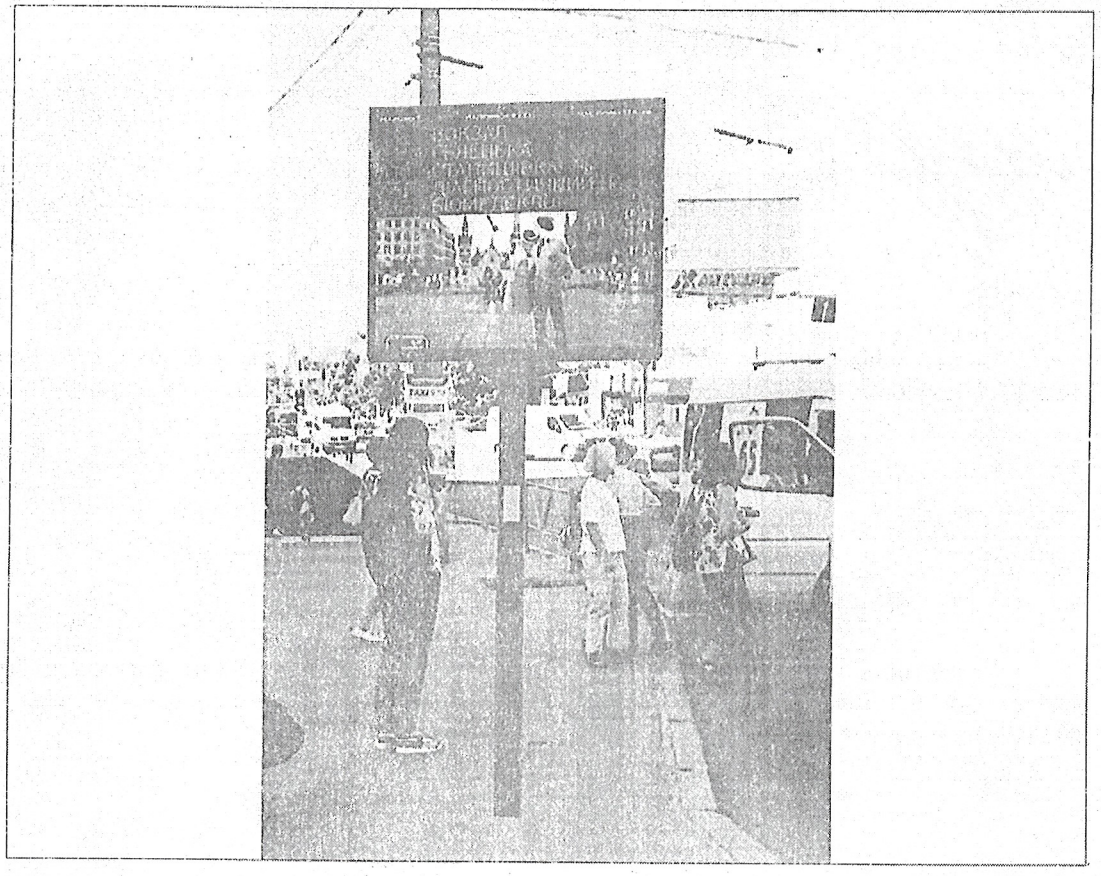

КОПІЯ ВІРНА
ДИРЕКТОР
ГОРБИШЕН М.В.

Товариство з обмеженою відповідальністю «ДОЗОР УКРАЇНА» і.к. 36548816 Україна м. Житомир

38782

Рішення виконкому від
"26" 09 2019 р. № 790

ДОЗВІЛ № 0409

на розміщення зовнішньої реклами

Виданий "30" 09 2019 р. на підставі рішення _____
„ Про надання дозволу на розміщення зовнішньої реклами"
(виконкому Хмельницької міської ради)

кому ТОВ «Дозор Україна»
(для юридичної особи – повне найменування розповсюджувача зовнішньої реклами, для фізичної особи – прізвище, ім'я та по батькові)

м. Житомир, прс. Незалежності, 57; тел. 0674122708
(адреса, телефон (телефакс), банківські реквізити, ідентифікаційний код (номер),
ідентифікаційний номер 36548816

податковий номер платника податку на додану вартість)

Адреса місця розташування спеціальної конструкції: м. Хмельницький, вул. Кам'янецька, 23, поруч торгівельний центр «Либідь Плаза»

Характеристика (в тому числі технічна) спеціальної конструкції: стаціонарний рекламний засіб неназемний несвітловий щит розміром (1,34*1,15), площа місця розташування 3,18 м^2
(вид, розміри, площа місця розташування спеціальної конструкції)

Фотографічний знімок місця або комп'ютерний макет місця з фрагментом місцевості (розміром не менш, як 6х9 см), де планується розташування рекламного засобу.



КОПІЯ ВІРНА
ДИРЕКТОР
ГОРБИШЕН М.В.

Соб
12.2017

Дозвіл № 154/4
на розміщення зовнішньої реклами

виданий 24 травня 2017 на підставі рішення виконавчого комітету Ужгородської міської ради від 24.05.2017р № 154

ТОВ "Дозор Україна"
(для юридичної особи - повне найменування розповсюджувача

зовнішньої реклами, для фізичної особи - прізвище, ім'я та по батькові)

м. Житомир, пр. Незалежності, 54 067-412-27-08
(місцезнаходження (місце проживання), номер телефону (телефаксу),

банківські реквізити, ідентифікаційний код (номер)

Адреса місця розташування м. Ужгород, вул. Фединця №26а рекламного засобузупинка тролейбусного т

Характеристика (в тому числі технічна) рекламного засобу:
(вид, розмір, площа місця розташування рекламного засобу) 2(два) сітілайти розмір кожного 1,2 х 1,8, площа кожного 2,2 кв.м.

Дозвіл видається при наявності:

1.Фотокартка або комп'ютерний макет місця з фрагментом місцевості(розміром не менш як 6 х 9 см.), на якому планується розташування рекламного засобу.

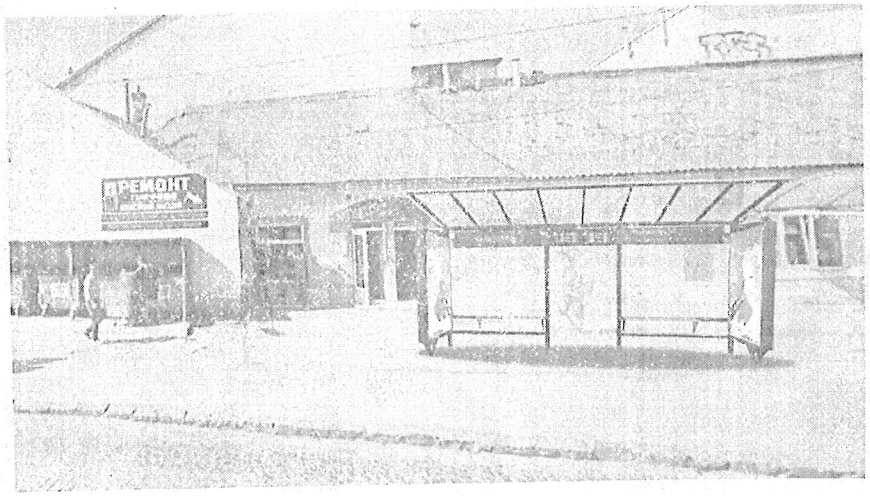

КОПІЯ ВІРНА
ДИРЕКТОР
ГОРБИШЕН М.В.

Товариство з обмеженою відповідальністю «ДОЗОР УКРАЇНА» і.к. 36548816 Україна м. Житомир

Відмова
12405

Дозвіл № 154/2
на розміщення зовнішньої реклами

виданий 24 травня 2017 на підставі рішення виконавчого комітету Ужгородської міської ради від 24.05.2017 № 154

ТОВ "Дозор Україна"
(для юридичної особи - повне найменування розповсюджувача

зовнішньої реклами, для фізичної особи - прізвище, ім'я та по батькові)

м. Житомир, пр. Незалежності, 54 067-412-27-08
(місцезнаходження (місце проживання), номер телефону (телефаксу),

банківські реквізити, ідентифікаційний код (номер)

Адреса місця розташування м. Ужгород, пр. Свободи, 3
рекламного засобу зупинка громадського транспорту
Характеристика (в тому числі технічна) рекламного засобу:
(вид, розмір, площа місця розташування рекламного засобу) 2 (два) сітілайти розміром кожного 1,2х1,8, площа кожного 2,2 кв.м.

Дозвіл видається при наявності:

1.Фотокартка або комп'ютерний макет місця з фрагментом місцевості(розміром не менш як 6 х 9 см.), на якому планується розташування рекламного засобу.

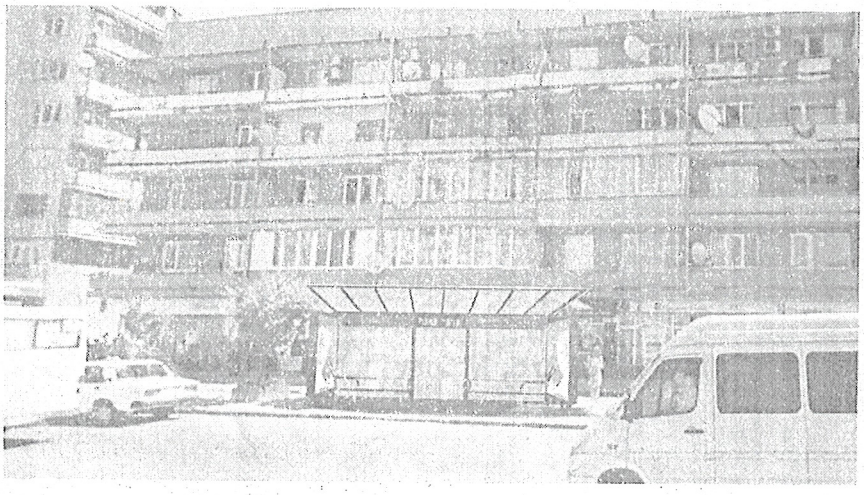

КОПІЯ ВІРНА
ДИРЕКТОР
ГОРБИШЕН М.І.

Бов
122404

Дозвіл № 154/3
на розміщення зовнішньої реклами

виданий 24 травня 2017 на підставі рішення виконавчого комітету Ужгородської міської ради від 14.05.2017р № 154

ТОВ «Дозор Україна»
(для юридичної особи - повне найменування розповсюджувача

зовнішньої реклами, для фізичної особи - прізвище, ім'я та по батькові)

м. Житомир пр. Незалежності, 54 067-462-27-08
(місцезнаходження (місце проживання), номер телефону (телефаксу),

банківські реквізити, ідентифікаційний код (номер)

Адреса місця розташування рекламного засобу м. Ужгород, вул. Минайська, 4 зупинка громадського транспорту

Характеристика (в тому числі технічна) рекламного засобу:
(вид, розмір, площа місця розташування рекламного засобу) 2 (два) сітілайти розмір кожного 1,2 × 1,8, площа кожного 2,2кв.м

Дозвіл видається при наявності:

1.Фотокартка або комп'ютерний макет місця з фрагментом місцевості(розміром не менш як 6 х 9 см.), на якому планується розташування рекламного засобу.

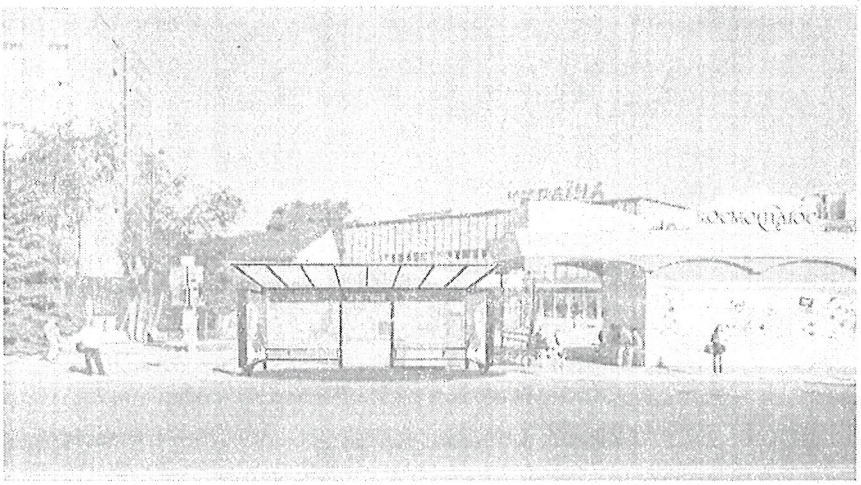

КОПІЯ ВІРНА
ДИРЕКТОР
ГОРБИШЕН М.В.

Товариство з обмеженою відповідальністю «ДОЗОР УКРАЇНА» і.к. 36548816 Україна м. Житомир

Боб
122401

Дозвіл № 154/1
на розміщення зовнішньої реклами

виданий 24 травня 2017 на підставі рішення виконавчого комітету Ужгородської міської ради від 24.05.2017р № 154

ТОВ «Дозор Україна»
(для юридичної особи - повне найменування розповсюджувача

зовнішньої реклами, для фізичної особи - прізвище, ім'я та по батькові)

м. Житомир, пр. Незалежності, 54 067-412-27-08
(місцезнаходження (місце проживання), номер телефону (телефаксу),

банківські реквізити, ідентифікаційний код (номер)

Адреса місця розташування м. Ужгород пл. Кирила і Мефодія
рекламного засобу зупинка громадського транспорту
Характеристика (в тому числі технічна) рекламного засобу:
(вид, розмір, площа місця розташування рекламного засобу) 2 (два) сітілайти
розмір кожного 1,2х 1,8, площа кожного 2,2 кв. м.

Дозвіл видається при наявності:

1.Фотокартка або комп'ютерний макет місця з фрагментом місцевості(розміром не менш як 6 х 9 см.), на якому планується розташування рекламного засобу.

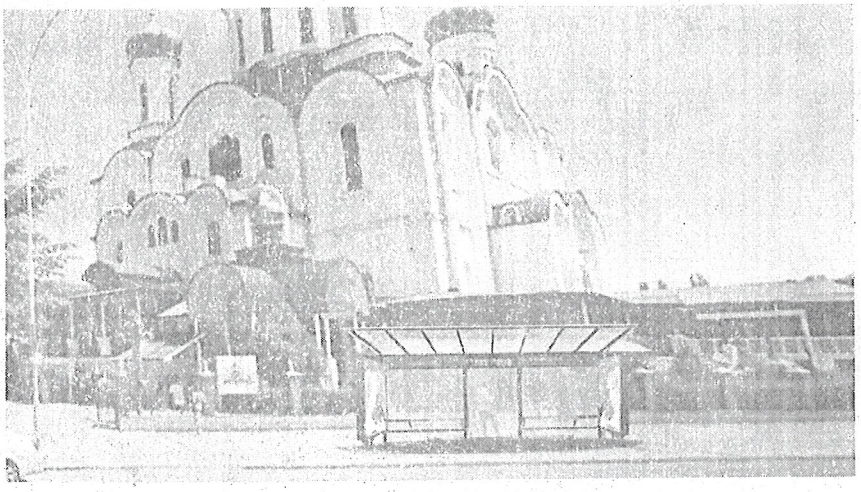

КОПІЯ ВІРНА
ДИРЕКТОР
ГОРБИШЕН

Товариство з обмеженою відповідальністю «ДОЗОР УКРАЇНА» Україна м. Житомир тел. 365-8816

660362

Івано-Франківська міська рада
ДЕПАРТАМЕНТ МІСТОБУДУВАННЯ, АРХІТЕКТУРИ
ТА КУЛЬТУРНОЇ СПАДЩИНИ

ДОЗВІЛ №01/2/03-10-124

на розміщення об'єкта зовнішньої реклами
виданий на підставі рішення виконавчого комітету
Івано-Франківської міської ради від 29.06.2017 року № 432
15.09.2022р. №881

Виданий:	*ТзОВ «Дозор Україна»*
Юридична адреса:	*10029, Житомирська область, м.Житомир, проспект Незалежності,57*
Тел. (факс):	*(0412) 46-46-18, 0674122708*
Керівник:	
Реквізити:	*ІК 36548816*
Адреса місця розташування ОЗР:	*м. Івано-Франківськ, вул. Дністровська, 6*
Характеристика ОЗР:	*Рекламна конструкція типу "сіті-лайт" (2 шт.), розміром 1,8х1,2 м*

Даний дозвіл дійсний при наявності додатку

ОМАКС

Товариство з обмеженою відповідальністю «ДОЗОР УКРАЇНА» і.к. 36548816 Україна * м Житомир

КОПІЯ ВІРНА
ДИРЕКТОР
ГОРЕЙШЕН М.

290859

Івано-Франківська міська рада 660365
ДЕПАРТАМЕНТ МІСТОБУДУВАННЯ, АРХІТЕКТУРИ
ТА КУЛЬТУРНОЇ СПАДЩИНИ

ДОЗВІЛ №01/2/03-10-125

на розміщення об'єкта зовнішньої реклами

виданий на підставі рішення виконавчого комітету
Івано-Франківської міської ради від 29.06.2017 року № 432
15.09.2022 р. №

Виданий:	*ТзОВ «Дозор Україна»*
Юридична адреса:	*10029, Житомирська область, м.Житомир, проспект Незалежності,57*
Тел. (факс):	*(0412) 46-46-18, 0674122708*
Керівник:	
Реквізити:	*ІК 36548816*
Адреса місця розташування ОЗР:	*м. Івано-Франківськ, вул. Дністровська, 26*
Характеристика ОЗР:	*Рекламна конструкція типу "сіті-лайт" (2 шт.), розміром 1,8х1,2 м*

Даний дозвіл дійсний при наявності додатку

ОМАКС

Товариство з обмеженою відповідальністю «ДОЗОР УКРАЇНА» і.к. 36548816 Україна * м.Житомир

КОПІЯ ВІРНА
ДИРЕКТОР
ГОРЕЩЕНКО М.В.

290851

Івано-Франківська міська рада
ДЕПАРТАМЕНТ МІСТОБУДУВАННЯ, АРХІТЕКТУРИ
ТА КУЛЬТУРНОЇ СПАДЩИНИ

660364

ДОЗВІЛ №01/2/03-10-126

на розміщення об'єкта зовнішньої реклами

виданий на підставі рішення виконавчого комітету
Івано-Франківської міської ради від 29.06.2017 року № 432

15.09.2022 р. №2

Виданий:	*ТзОВ «Дозор Україна»*
Юридична адреса:	*10029, Житомирська область, м.Житомир, проспект Незалежності,57*
Тел. (факс):	*(0412) 46-46-18, 0674122708*
Керівник:	
Реквізити:	*ІК 36548816*
Адреса місця розташування ОЗР:	*м. Івано-Франківськ, вул.Незалежності, 67*
Характеристика ОЗР:	*Рекламна конструкція типу "сіті-лайт" (2 шт.), розміром 1,8х1,2 м*

Даний дозвіл дійсний при наявності додатку

КОПІЯ ВІРНА
ДИРЕКТОР
ГОРЛИЩЕНКО М.

Товариство з обмеженою відповідальністю «ДОЗОР УКРАЇНА» і.к. 36548816 Україна * м.Житомир

290856

660363

Івано-Франківська міська рада
ДЕПАРТАМЕНТ МІСТОБУДУВАННЯ, АРХІТЕКТУРИ
ТА КУЛЬТУРНОЇ СПАДЩИНИ

ДОЗВІЛ №01/2/03-10-127

на розміщення об'єкта зовнішньої реклами
виданий на підставі рішення виконавчого комітету
Івано-Франківської міської ради від 29.06.2017 року № 432
15.09.2022р №

Виданий:	*ТзОВ «Дозор Україна»*
Юридична адреса:	*10029, Житомирська область, м.Житомир, проспект Незалежності,57*
Тел. (факс):	*(0412) 46-46-18, 0674122708*
Керівник:	
Реквізити:	*ІК 36548816*
Адреса місця розташування ОЗР:	*м. Івано-Франківськ, перехрестя вулиць Січових Стрільців – Левка Бачинського*
Характеристика ОЗР:	*Рекламна конструкція типу "сіті-лайт" (2 шт.), розміром 1,8х1,2 м*

Даний дозвіл дійсний при наявності додатку

ОМАКС

Товариство з обмеженою відповідальністю «ДОЗОР УКРАЇНА» І.к. 365[illegible]816 Україна * м.Жито...

КОПІЯ ВІРНА
ДИРЕКТОР
ГОРИЩЕН[illegible]

Івано-Франківська міська рада

ДЕПАРТАМЕНТ МІСТОБУДУВАННЯ ТА АРХІТЕКТУРИ

ДОЗВІЛ № 01/2/03-10-217

на розміщення об'єкта зовнішньої реклами

виданий на підставі рішення виконавчого комітету Івано-Франківської міської ради від 14.09.2021р. № 1292

Виданий:	*ТОВ «Дозор Україна»*
Юридична адреса:	*м. Житомир, пр-т Незалежності, 57*
Тел. (факс):	*067-412-27-08*
Керівник:	*Горбишен М.В.*
Реквізити:	*ЄДРПОУ 36548816*
Адреса місця розташування ОЗР:	*м. Івано-Франківськ, вул. Січових Стрільців, 78*
Характеристика ОЗР:	*рекламна конструкція типу «сіті-лайт» (елемент зупинки громадського транспорту) розміром 1,8 х 1,2 м*

Даний дозвіл дійсний при наявності додатку

КОПІЯ ВІРНА
ДИРЕКТОР
ГОРБИШЕН М.В.

«ДОЗОР УКРАЇНА» і.к. 36548816

Івано-Франківська міська рада

ДЕПАРТАМЕНТ МІСТОБУДУВАННЯ ТА АРХІТЕКТУРИ

ДОЗВІЛ № 01/2/03-10-216

на розміщення об'єкта зовнішньої реклами

виданий на підставі рішення виконавчого комітету Івано-Франківської міської ради від 14.09.2021р. № 1292

Виданий:	*ТОВ «Дозор Україна»*
Юридична адреса:	*м. Житомир, пр-т Незалежності, 57*
Тел. (факс):	*067-412-27-08*
Керівник:	*Горбишен М.В.*
Реквізити:	*ЄДРПОУ 36548816*
Адреса місця розташування ОЗР:	*м. Івано-Франківськ, вул. А. Мельника, 2*
Характеристика ОЗР:	*рекламна конструкція типу «сіті-лайт» (елемент зупинки громадського транспорту) розміром 1,2 х 1,8 м*

Даний дозвіл дійсний при наявності додатку

КОПІЯ ВІРНА
ДИРЕКТОР
ГОРБИШЕН М.В.

Івано-Франківська міська рада

ДЕПАРТАМЕНТ МІСТОБУДУВАННЯ ТА АРХІТЕКТУРИ

ДОЗВІЛ № 01/2/03-14-13

на розміщення об'єкта зовнішньої реклами

виданий на підставі рішення виконавчого комітету Івано-Франківської міської ради від 14.09.2021р. № 1292

Виданий:	*ТОВ «Дозор Україна»*
Юридична адреса:	*м. Житомир, пр-т Незалежності, 57*
Тел. (факс):	*067-412-27-08*
Керівник:	*Горбишен М.В.*
Реквізити:	*ЄДРПОУ 36548816*
Адреса місця розташування ОЗР:	*м. Івано-Франківськ, перехрестя вул. Дністровська, 3 – вул. Галицька.*
Характеристика ОЗР:	*рекламна конструкція типу «світлодіодний екран, односторонній окремостоячий» з логотипом «Дозор» розміром 0,5 х 0,4 м, на зупинці громадського транспорту, 1,345 х 1,155 м.*

Даний дозвіл дійсний при наявності додатку

«ДОЗОР УКРАЇНА» і.к. 36548816

КОПІЯ ВІРНА
ДИРЕКТОР
ГОРБИШЕН М.В.

Івано-Франківська міська рада

ДЕПАРТАМЕНТ МІСТОБУДУВАННЯ ТА АРХІТЕКТУРИ

ДОЗВІЛ № 01/2/03-14-14

на розміщення об'єкта зовнішньої реклами

виданий на підставі рішення виконавчого комітету Івано-Франківської міської ради від 14.09.2021р. № 1292

Виданий:	*ТОВ «Дозор Україна»*
Юридична адреса:	*м. Житомир,*
	пр-т Незалежності, 57
Тел. (факс):	*067-412-27-08*
Керівник:	*Горбишен М.В.*
Реквізити:	*ЄДРПОУ 36548816*
Адреса місця розташування ОЗР:	*м. Івано-Франківськ, вул. Січових Стрільців, 13.*
Характеристика ОЗР:	*рекламна конструкція типу «світлодіодний екран, односторонній окремостоячий» з логотипом «Дозор» розміром 0,5 х 0,4 м, на зупинці громадського транспорту, 1,345 х 1,155 м.*

Даний дозвіл дійсний при наявності додатку

Товариство з обмеженою відповідальністю «ДОЗОР УКРАЇНА» і.к. 36548816 Україна м. Житомир

КОПІЯ ВІРНА
ДИРЕКТОР
ГОРБИШЕН М.В.

Івано-Франківська міська рада

ДЕПАРТАМЕНТ МІСТОБУДУВАННЯ ТА АРХІТЕКТУРИ

ДОЗВІЛ № 01/2/03-14-15

на розміщення об'єкта зовнішньої реклами

виданий на підставі рішення виконавчого комітету Івано-Франківської міської ради від 14.09.2021р. № 1292

Виданий:	*ТОВ «Дозор Україна»*
Юридична адреса:	*м. Житомир, пр-т Незалежності, 57*
Тел. (факс):	*067-412-27-08*
Керівник:	*Горбишен М.В.*
Реквізити:	*ЄДРПОУ 36548816*
Адреса місця розташування ОЗР:	*м. Івано-Франківськ, вул. Дністровська, 26*
Характеристика ОЗР:	*рекламна конструкція типу «світлодіодний екран, односторонній окремостоячий» з логотипом «Дозор» розміром 0,5 х 0,4 м, на зупинці громадського транспорту, 1,345 х 1,155 м.*

Даний дозвіл дійсний при наявності додатку

КОПІЯ ВІРНА
ДИРЕКТОР
ГОРБИШЕН М.В.

РІВНЕНСЬКА МІСЬКА РАДА
ДЕПАРТАМЕНТ ІНФРАСТРУКТУРИ ТА БЛАГОУСТРОЮ
вул. Шевченка, 45, м. Рівне, 33013, тел./факс (0362) 26 66 26, (0362) 633-557
e-mail: ditb.zag@gmail.com, код ЄДРПОУ 44250562

ДОЗВІЛ № 356/1
на розміщення зовнішньої реклами

виданий 15 лютого 2017 року
на підставі рішення Рівненського міськвиконкому № 11 від 14.02.2017

ТОВ "ДОЗОР УКРАЇНА"
м.Житомир, проспект Незалежності, буд. 57
ЄДРПОУ 36548816

Адреса місця розташування рекламного засобу:
м.Рівне, вул.Київська, буд. 10,
зупинка громадського транспорту "ТЦ 12", права

Характеристика (в тому числі технічна) рекламного засобу:
Конструкція типу "сітілайт", з розмірами рекламного поля 1,8х1,2 м

До дозволу додаються:
фотографічний знімок місця встановлення конструкції;

Термін дії дозволу:з 15 лютого 2017 року по 15 лютого 2022 року
Продовжено:
з 15 лютого 2022 року по 14 серпня 2022 року

Директор Департаменту Руслан ГУДИМА

КОПІЯ ВІРНА
ДИРЕКТОР
ГОРЬКШЕН М.В.

«ДОЗОР УКРАЇНА» і.к. 36548816

РІВНЕНСЬКА МІСЬКА РАДА
ДЕПАРТАМЕНТ ІНФРАСТРУКТУРИ ТА БЛАГОУСТРОЮ
вул. Шевченка, 45, м. Рівне, 33013, тел./факс (0362) 26 66 26, (0362) 633-557
e-mail: ditb.zag@gmail.com, код ЄДРПОУ 44250562

ДОЗВІЛ № 356/2
на розміщення зовнішньої реклами

виданий 15 лютого 2017 року
на підставі рішення Рівненського міськвиконкому № 11 від 14.02.2017

ТОВ "ДОЗОР УКРАЇНА"
м.Житомир, проспект Незалежності, буд. 57
ЄДРПОУ 36548816

Адреса місця розташування рекламного засобу:
м.Рівне, вул.Київська, буд. 10,
зупинка громадського транспорту "ТЦ 12", ліва

Характеристика (в тому числі технічна) рекламного засобу:
Конструкція типу "сітілайт", з розмірами рекламного поля 1,8х1,2 м

До дозволу додаються:
фотографічний знімок місця встановлення конструкції;

Термін дії дозволу:з 15 лютого 2017 року по 15 лютого 2022 року
Продовжено:
з 15 лютого 2022 року по 14 серпня 2022 року

Директор Департаменту Руслан ГУДИМА

«ДОЗОР УКРАЇНА» 36548816

КОПІЯ ВІРНА
ДИРЕКТОР
ГОРОШЕНКО М.В.

РІВНЕНСЬКА МІСЬКА РАДА
ДЕПАРТАМЕНТ ІНФРАСТРУКТУРИ ТА БЛАГОУСТРОЮ
вул. Шевченка, 45, м. Рівне, 33013, тел./факс (0362) 26 66 26, (0362) 633-557
e-mail: ditb.zag@gmail.com. код ЄДРПОУ 44250562

ДОЗВІЛ № 356/3
на розміщення зовнішньої реклами

виданий 15 лютого 2017 року
на підставі рішення Рівненського міськвиконкому № 11 від 14.02.2017

ТОВ "ДОЗОР УКРАЇНА"
м.Житомир, проспект Незалежності, буд. 57
ЄДРПОУ 36548816

Адреса місця розташування рекламного засобу:
м.Рівне, майдан Незалежності, буд. 1,
зупинка громадського транспорту "Майдан Незалежності", права

Характеристика (в тому числі технічна) рекламного засобу:
Конструкція типу "сітілайт", з розмірами рекламного поля 1,8х1,2 м

До дозволу додаються:
фотографічний знімок місця встановлення конструкції;

Термін дії дозволу:з 15 лютого 2017 року по 15 лютого 2022 року
Продовжено:
з 15 лютого 2022 року по 14 серпня 2022 року

Директор Департаменту Руслан ГУДИМА

КОПІЯ ВІРНА
ДИРЕКТОР
ГОРЯЩЕНКО М.В.

РІВНЕНСЬКА МІСЬКА РАДА
ДЕПАРТАМЕНТ ІНФРАСТРУКТУРИ ТА БЛАГОУСТРОЮ
вул. Шевченка, 45, м. Рівне, 33013, тел./факс (0362) 26 66 26, (0362) 633-557
e-mail: ditb.zag@gmail.com, код ЄДРПОУ 44250562

ДОЗВІЛ № 356/4
на розміщення зовнішньої реклами

виданий 15 лютого 2017 року
на підставі рішення Рівненського міськвиконкому № 11 від 14.02.2017

ТОВ "ДОЗОР УКРАЇНА"
м.Житомир, проспект Незалежності, буд. 57
ЄДРПОУ 36548816

Адреса місця розташування рекламного засобу:
м.Рівне, майдан Незалежності, буд. 1,
зупинка громадського транспорту "Майдан Незалежності", ліва

Характеристика (в тому числі технічна) рекламного засобу:
Конструкція типу "сітілайт", з розмірами рекламного поля 1,8х1,2 м

До дозволу додаються:
фотографічний знімок місця встановлення конструкції;

Термін дії дозволу:з 15 лютого 2017 року по 15 лютого 2022 року
Продовжено:
з 15 лютого 2022 року по 14 серпня 2022 року

Директор Департаменту Руслан ГУДИМА

КОПІЯ ВІРНА
ДИРЕКТОР
ГОРЕЛИШЕВ М.В.

РІВНЕНСЬКА МІСЬКА РАДА
ДЕПАРТАМЕНТ ІНФРАСТРУКТУРИ ТА БЛАГОУСТРОЮ
вул. Шевченка, 45, м. Рівне, 33013, тел./факс (0362) 26 66 26, (0362) 633-557
e-mail: ditb.zag@gmail.com, код ЄДРПОУ 44250562

ДОЗВІЛ № 356/5
на розміщення зовнішньої реклами

виданий 15 лютого 2017 року
на підставі рішення Рівненського міськвиконкому № 11 від 14.02.2017

ТОВ "ДОЗОР УКРАЇНА"
м.Житомир, проспект Незалежності, буд. 57
ЄДРПОУ 36548816

Адреса місця розташування рекламного засобу:
м.Рівне, вул. Соборна, буд. 67,
зупинка громадського транспорту "Ринок", права

Характеристика (в тому числі технічна) рекламного засобу:
Конструкція типу "сітілайт", з розмірами рекламного поля 1,8х1,2 м

До дозволу додаються:
фотографічний знімок місця встановлення конструкції;

Термін дії дозволу:з 15 лютого 2017 року по 15 лютого 2022 року
Продовжено:
з 15 лютого 2022 року по 14 серпня 2022 року

Директор Департаменту Руслан ГУДИМА

Товариство з обмеженою відповідальністю «ДОЗОР УКРАЇНА» і.к. 36548816 Україна * м.Житомир

КОПІЯ ВІРНА
ДИРЕКТОР
ГОРБИШЕН М.В.

РІВНЕНСЬКА МІСЬКА РАДА
ДЕПАРТАМЕНТ ІНФРАСТРУКТУРИ ТА БЛАГОУСТРОЮ
вул. Шевченка, 45, м. Рівне, 33013, тел./факс (0362) 26 66 26, (0362) 633-557
e-mail: ditb.zag@gmail.com, код СДРПОУ 44250562

ДОЗВІЛ № 356/6
на розміщення зовнішньої реклами

виданий 15 лютого 2017 року
на підставі рішення Рівненського міськвиконкому № 11 від 14.02.2017

ТОВ "ДОЗОР УКРАЇНА"
м.Житомир, проспект Незалежності, буд. 57
ЄДРПОУ 36548816

Адреса місця розташування рекламного засобу:
м.Рівне, вул. Соборна, буд. 67,
зупинка громадського транспорту "Ринок", ліва

Характеристика (в тому числі технічна) рекламного засобу:
Конструкція типу "сітілайт", з розмірами рекламного поля 1,8х1,2 м

До дозволу додаються:
фотографічний знімок місця встановлення конструкції;

Термін дії дозволу:з 15 лютого 2017 року по 15 лютого 2022 року
Продовжено:
з 15 лютого 2022 року по 14 серпня 2022 року

Директор Департаменту Руслан ГУДИМА

Товариство з обмеженою відповідальністю «ДОЗОР УКРАЇНА» і.к. 36548816 Україна м.Житомир

КОПІЯ ВІРНА
ДИРЕКТОР
ГОРЛИЩЕНКО М.В.

РІВНЕНСЬКА МІСЬКА РАДА
ВИКОНАВЧИЙ КОМІТЕТ
УПРАВЛІННЯ ЖИТЛОВО-КОМУНАЛЬНОГО ГОСПОДАРСТВА
вул. Шевченка, 45, м. Рівне, 33000, тел./факс (0362) 26 66 26, (0362) 26-95-21, код ЄДРПОУ 26259965
e-mail: ujkg_zag@i.ua

ДОЗВІЛ № 356/7
на розміщення зовнішньої реклами

виданий 15 лютого 2017 року
на підставі рішення Рівненського міськвиконкому № 11 від 14.02.2017

ТОВ "ДОЗОР УКРАЇНА"
м.Житомир, проспект Незалежності, буд. 57
ЄДРПОУ 36548816

Адреса місця розташування рекламного засобу:
м.Рівне, вул.Соборна, 61,
зупинка громадського транспорту "Площа театральна"
в напрямку центра біля ювелірного магазину "Золоттий вік», права

Характеристика (в тому числі технічна) рекламного засобу:
Конструкція типу "сітілайт", з розмірами рекламного поля 1,8х1,2 м

До дозволу додаються:
фотографічний знімок місця встановлення конструкції;

Термін дії дозволу:з 15 лютого 2017 року по 15 лютого 2022 року

Начальник управління Я. Сахнюк

КОПІЯ ВІРНА
ДИРЕКТОР
ГОРБИШЕН М.В.

РІВНЕНСЬКА МІСЬКА РАДА
ВИКОНАВЧИЙ КОМІТЕТ
УПРАВЛІННЯ ЖИТЛОВО-КОМУНАЛЬНОГО ГОСПОДАРСТВА
вул. Шевченка, 45, м. Рівне, 33000, тел./факс (0362) 26 66 26, (0362) 26-95-21, код ЄДРПОУ 26259965
e-mail: ujkg_zag@i.ua

ДОЗВІЛ № 356/8
на розміщення зовнішньої реклами

виданий 15 лютого 2017 року
на підставі рішення Рівненського міськвиконкому № 11 від 14.02.2017

ТОВ "ДОЗОР УКРАЇНА"
м.Житомир, проспект Незалежності, буд. 57
ЄДРПОУ 36548816

Адреса місця розташування рекламного засобу:
м.Рівне, вул.Соборна, 61,
зупинка громадського транспорту "Площа театральна"
в напрямку центра біля ювелірного магазину "Золоттий вік», ліва

Характеристика (в тому числі технічна) рекламного засобу:
Конструкція типу "сітілайт", з розмірами рекламного поля 1,8х1,2 м

До дозволу додаються:
фотографічний знімок місця встановлення конструкції;

Термін дії дозволу:з 15 лютого 2017 року по 15 лютого 2022 року

Начальник управління Я. Сахнюк

«ДОЗОР УКРАЇНА» і.к. 36548816 Товариство з обмеженою відповідальністю Україна м.Житомир

РІВНЕНСЬКА МІСЬКА РАДА
ВИКОНАВЧИЙ КОМІТЕТ
УПРАВЛІННЯ ЖИТЛОВО-КОМУНАЛЬНОГО ГОСПОДАРСТВА
вул. Шевченка, 45, м. Рівне, 33000, тел./факс (0362) 26 66 26, (0362) 26-95-21, код ЄДРПОУ 26259965
e-mail: ujkg_zag@i.ua

ДОЗВІЛ № 356/9
на розміщення зовнішньої реклами

виданий 15 лютого 2017 року
на підставі рішення Рівненського міськвиконкому № 11 від 14.02.2017

ТОВ "ДОЗОР УКРАЇНА"
м.Житомир, проспект Незалежності, буд. 57
ЄДРПОУ 36548816

Адреса місця розташування рекламного засобу:
м.Рівне, вул.Соборна, 61,
зупинка громадського транспорту "Площа театральна"
в напрямку центра біля магазину "Київстар», права

Характеристика (в тому числі технічна) рекламного засобу:
Конструкція типу "сітілайт", з розмірами рекламного поля 1,8х1,2 м

До дозволу додаються:
фотографічний знімок місця встановлення конструкції;

Термін дії дозволу:з 15 лютого 2017 року по 15 лютого 2022 року

Начальник управління Я. Сахнюк

КОПІЯ ВІ
ДИРЕКТОР
ГОРБИЧЕН М.

РІВНЕНСЬКА МІСЬКА РАДА
ВИКОНАВЧИЙ КОМІТЕТ
УПРАВЛІННЯ ЖИТЛОВО-КОМУНАЛЬНОГО ГОСПОДАРСТВА
вул. Шевченка, 45, м. Рівне, 33000, тел./факс (0362) 26 66 26, (0362) 26-95-21, код ЄДРПОУ 26259965
e-mail: ujkg_zag@i.ua

ДОЗВІЛ № 356/10
на розміщення зовнішньої реклами

виданий 15 лютого 2017 року
на підставі рішення Рівненського міськвиконкому № 11 від 14.02.2017

ТОВ "ДОЗОР УКРАЇНА"
м.Житомир, проспект Незалежності, буд. 57
ЄДРПОУ 36548816

Адреса місця розташування рекламного засобу:
м.Рівне, вул.Соборна, 61,
зупинка громадського транспорту "Площа театральна"
в напрямку центра біля магазину "Київстар», ліва

Характеристика (в тому числі технічна) рекламного засобу:
Конструкція типу "сітілайт", з розмірами рекламного поля 1,8х1,2 м

До дозволу додаються:
фотографічний знімок місця встановлення конструкції;

Термін дії дозволу:з 15 лютого 2017 року по 15 лютого 2022 року

Начальник управління Я. Сахнюк

КОПІЯ ВІРНА
ДИРЕКТОР
ГОРБИШЕВ М.В.

Товариство з обмеженою відповідальністю «ДОЗОР УКРАЇНА» і.к. 36548816 Україна * м.Житомир

РІВНЕНСЬКА МІСЬКА РАДА
ДЕПАРТАМЕНТ ІНФРАСТРУКТУРИ ТА БЛАГОУСТРОЮ
вул. Шевченка, 45, м. Рівне, 33013, тел./факс (0362) 26 66 26, (0362) 633-557
e-mail: ditb.zag@gmail.com, код СДРПОУ 44250562

ДОЗВІЛ № 356/11
на розміщення зовнішньої реклами

виданий 16 лютого 2017 року
на підставі рішення Рівненського міськвиконкому № 11 від 14.02.2017

ТОВ "ДОЗОР УКРАЇНА"
м.Житомир, проспект Незалежності, буд. 57
ЄДРПОУ 36548816

Адреса місця розташування рекламного засобу:
м.Рівне, вул. Кн.Володимира, буд. 10-а,
зупинка громадського транспорту "Палац дітей та молоді", ліва

Характеристика (в тому числі технічна) рекламного засобу:
Конструкція типу "сітілайт", з розмірами рекламного поля 1,8х1,2 м

До дозволу додаються:
фотографічний знімок місця встановлення конструкції;

Термін дії дозволу:з 15 лютого 2017 року по 15 лютого 2022 року
Продовжено:
з 15 лютого 2022 року по 14 серпня 2022 року

Директор Департаменту Руслан ГУДИМА

КОПІЯ ВІРНА
ДИРЕКТОР
ГОРЛИЩЕН М.В.

Додаток 3
до Порядку розміщення зовнішньої реклами
на території міста Чернігова

ДОЗВІЛ

на розміщення зовнішньої реклами

Виданий _____ р. на підставі рішення виконкому Чернігівської міської ради від «___» _____ 20___ року № _____

ТОВ "Дозор Україна"
(для юридичної особи - повне найменування розповсюджувача зовнішньої реклами, для фізичної особи - прізвище, ім'я та по батькові)

м.Житомир, проспект незалежності, 57, тел.(0412)46-46-18, (097)607-70-77
(місцезнаходження (місце проживання), номер телефону (телефаксу), банківські реквізити,

ЄДРПОУ: 36548816, р/р: 26001500047474, МФО: 300614, ПАТ "Креді Агріколь Банк" м.Житомир
ідентифікаційний код (номер)

Адреса місця розташування рекламного засобу м.Чернігів, площа Героїв Сталінграду (зупинка маршрутних автобусів)

Характеристика (в тому числі технічна) рекламного засобу: - пілонна конструкція типу сітілайт, дві площини, розмір 1200х1800х200мм,
(вид, розміри, площа місця розташування рекламного засобу)

Управління комунального господарства Чернігівської міської ради
Реєстр. № 55-1007
10.08.2017 р.

Фотокартка та комп'ютерний макет місця з фрагментом місцевості (розміром не менш як 6х9 сантиметрів), на якому планується розташування рекламного засобу з прив'язкою місця установки рекламного засобу)

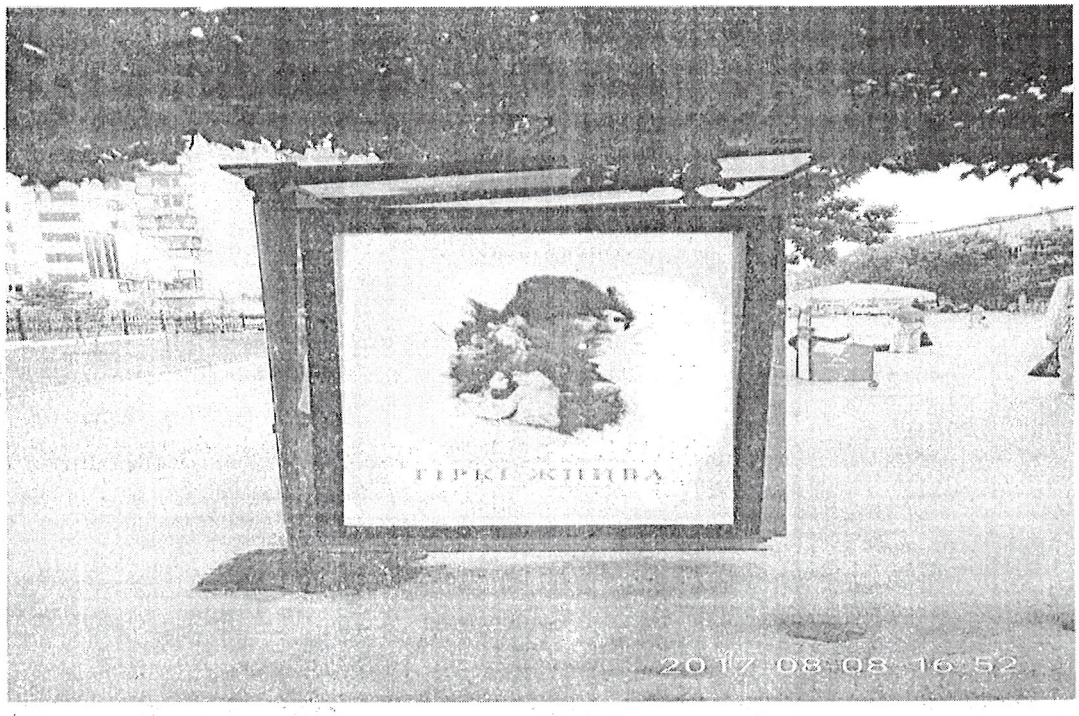

КОПІЯ ВІРНА
ДИРЕКТОР
ГОРБИШЕВ М.

Товариство з обмеженою відповідальністю «ДОЗОР УКРАЇНА» 36548816 Україна м.Житомир

Додаток 3
до Порядку розміщення зовнішньої реклами
на території міста Чернігова

ДОЗВІЛ

на розміщення зовнішньої реклами

Виданий _____ р. на підставі рішення виконкому Чернігівської міської ради від «___» _____ 20___ року № _____

ТОВ "Дозор Україна"
(для юридичної особи - повне найменування розповсюджувача зовнішньої реклами, для фізичної особи - прізвище, ім'я та по батькові)

м.Житомир, проспект незалежності, 57, тел.(0412)46-46-18, (097)607-70-77
(місцезнаходження (місце проживання), номер телефону (телефаксу), банківські реквізити,

ЄДРПОУ: 36548816, р/р: 26001500047474, МФО: 300614, ПАТ "Креді Агріколь Банк" м.Житомир
ідентифікаційний код (номер)

Адреса місця розташування рекламного засобу м.Чернігів, площа Героїв Сталінграду (зупинка тролейбусів)

Характеристика (в тому числі технічна) рекламного засобу: рекламна конструкція типу сітілайт, дві площини, розмір 1200х1800х200мм,
(вид, розміри, площа місця розташування рекламного засобу)

Фотокартка та комп'ютерний макет місця з фрагментом місцевості (розміром не менш як 6х9 сантиметрів), на якому планується розташування рекламного засобу (з прив'язкою місця установки рекламного засобу)

Управління житлово-комунального господарства Чернігівської міської ради
Реєстр. № 5-1005
"10" 08 2017 р.



Товариство з обмеженою відповідальністю «ДОЗОР УКРАЇНА» і.к. 36548816 Україна м.Житомир

КОЛІЯ ВІРА
ДИРЕКТОР
ГОРБИШЕН М.В.

Додаток 3
до Порядку розміщення зовнішньої реклами
на території міста Чернігова

ДОЗВІЛ

на розміщення зовнішньої реклами

Виданий _____ р. на підставі рішення виконкому Чернігівської міської ради від «___» _____ 20___ року № _____

ТОВ "Дозор Україна"
(для юридичної особи - повне найменування розповсюджувача зовнішньої реклами, для фізичної особи - прізвище, ім'я та по батькові)

м.Житомир, проспект незалежності, 57, тел.(0412)46-46-18, (097)607-70-77
(місцезнаходження (місце проживання), номер телефону (телефаксу), банківські реквізити,

СДРПОУ: 36548816, р/р: 26001500047474, МФО: 300614, ПАТ "Креді Агріколь Банк" м.Житомир
ідентифікаційний код (номер)

Адреса місця розташування рекламного засобу м.Чернігів, проспект Миру, 34 (зупинка маршрутних автобусів "Дитячий світ")

Характеристика (в тому числі технічна) рекламного засобу: рекламна конструкція типу сітілайт, дві площини, розмір 1200х1800х200мм,
(вид, розміри, площа місця розташування рекламного засобу)

Фотокартка та комп'ютерний макет місця з фрагментом місцевості (розміром не менш як 6х9 сантиметрів), на якому планується розташування рекламного засобу (з прив'язкою місця установки рекламного засобу)

Управління
житлово - комунального
господарства
Чернігівської міської ради
Реєстр № 55/005
"10" 08 2017 р.



КОПІЯ ВІРНА
ДИРЕКТОР
ГОРБИЩЕН М.В.

Товариство з обмеженою відповідальністю «ДОЗОР УКРАЇНА» і.к. 36548816 Україна м.Житомир

Додаток 3
до Порядку розміщення зовнішньої реклами
на території міста Чернігова

ДОЗВІЛ

на розміщення зовнішньої реклами

Виданий _____ р. на підставі рішення виконкому Чернігівської міської ради від «___» _____ 20___ року № _____

ТОВ "Дозор Україна"
(для юридичної особи - повне найменування розповсюджувача зовнішньої реклами, для фізичної особи - прізвище, ім'я та по батькові)

м.Житомир, проспект незалежності, 57, тел.(0412)46-46-18, (097)607-70-77
(місцезнаходження (місце проживання), номер телефону (телефаксу), банківські реквізити,

ЄДРПОУ: 36548816, р/р: 26001500047474, МФО: 300614, ПАТ "Креді Агріколь Банк" м.Житомир
ідентифікаційний код (номер)

Адреса місця розташування рекламного засобу м.Чернігів, проспект Перемоги, 87(зупинка громадського транспорту Готель "Україна")

Характеристика (в тому числі технічна) рекламного засобу: рекламна конструкція типу сітілайт, дві площини, розмір 1200х1800х200мм.
(вид, розміри, площа місця розташування рекламного засобу)

Управління житлово-комунального господарства Чернігівської міської ради
Реєстр. № 661 (6)
"10" 08 2017 р.

Фотокартка та комп'ютерний макет місця з фрагментом місцевості (розміром не менш як 6х9 сантиметрів), на якому планується розташування рекламного засобу (з прив'язкою місця установки рекламного засобу)



КОПІЯ ВІРНА
ДИРЕКТОР
ГОРЕЙШЕН М.В.

Товариство з обмеженою відповідальністю «ДОЗОР УКРАЇНА» і.к. 36548816 Україна м.Житомир

Додаток 3
до Порядку розміщення зовнішньої реклами
на території міста Чернігова

ДОЗВІЛ

на розміщення зовнішньої реклами

Виданий _____ р. на підставі рішення виконкому Чернігівської міської ради від «___» _____ 20___ року № _____

ТОВ "Дозор Україна"
(для юридичної особи - повне найменування розповсюджувача зовнішньої реклами, для фізичної особи - прізвище, ім'я та по батькові)

м.Житомир, проспект незалежності, 57, тел.(0412)46-46-18, (097)607-70-77
(місцезнаходження (місце проживання), номер телефону (телефаксу), банківські реквізити,
ЄДРПОУ: 36548816, р/р: 26001500047474, МФО: 300614, ПАТ "Креді Агріколь Банк" м.Житомир
ідентифікаційний код (номер)

Адреса місця розташування рекламного засобу м.Чернігів, проспект Миру, 35 (зупинка тролейбусів Готель "Україна")

Характеристика (в тому числі технічна) рекламного засобу: рекламна конструкція типу сітілайт, дві площини, розмір 1200х1800х200мм,
(вид, розміри, площа місця розташування рекламного засобу)

Управління житлово - комунального господарства Чернігівської міської ради
Реєстр № 551006
"10" 08 2017 р.

Фотокартка та комп'ютерний макет місця з фрагментом місцевості (розміром не менш як 6х9 сантиметрів), на якому планується розташування рекламного засобу (з прив'язкою місця установки рекламного засобу)

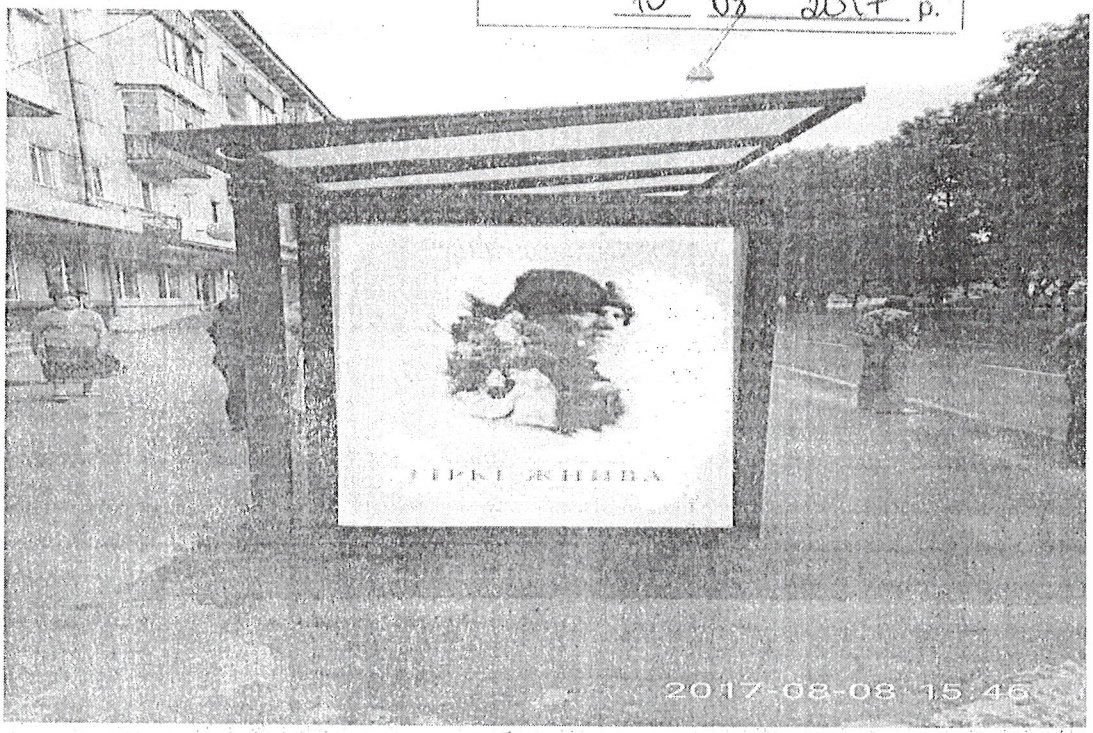

КОПІЯ ВІРНА
ДИРЕКТОР
ГОРЕЖШЕН М.

Товариство з обмеженою відповідальністю «ДОЗОР УКРАЇНА» і.к. 36548816 Україна м Житомир

Додаток 3
до Порядку розміщення зовнішньої реклами
на території міста Чернігова

ДОЗВІЛ

на розміщення зовнішньої реклами

Виданий _____ р. на підставі рішення виконкому Чернігівської міської ради від «___» _____ 20___ року № _____

ТОВ "Дозор Україна"
(для юридичної особи - повне найменування розповсюджувача зовнішньої реклами, для фізичної особи - прізвище, ім'я та по батькові)

м.Житомир, проспект незалежності, 57, тел.(0412)46-46-18, (097)607-70-77
(місцезнаходження (місце проживання), номер телефону (телефаксу), банківські реквізити,
ЄДРПОУ: 36548816, р/р: 26001500047474, МФО: 300614, ПАТ "Креді Агріколь Банк" м.Житомир
ідентифікаційний код (номер)

Адреса місця розташування рекламного засобу м.Чернігів, проспект Миру, 35 (зупинка маршрутних автобусів Готель "Україна")

Характеристика (в тому числі технічна) рекламного засобу: рекламна конструкція типу сітілайт, дві площини, розмір 1200х1800х200мм,
(вид, розміри, площа місця розташування рекламного засобу)

Управління житлово-комунального господарства Чернігівської міської ради
Реєстр № 551008
"10" 08 2017 р.

Фотокартка та комп'ютерний макет місця з фрагментом місцевості (розміром не менш як 6х9 сантиметрів), на якому планується розташування рекламного засобу (з прив'язкою місця установки рекламного засобу)



Товариство з обмеженою відповідальністю «ДОЗОР УКРАЇНА» і.к. 36548816 Україна * м.Житомир

КОПІЯ ВІРНА
ДИРЕКТОР
ГОРДИЩЕНКО

Додаток 3
до Порядку розміщення зовнішньої реклами
на території міста Чернігова

ДОЗВІЛ

на розміщення зовнішньої реклами

Виданий _____ р. на підставі рішення виконкому Чернігівської міської ради від «___» _____ 20___ року № _____

ТОВ "Дозор Україна"
(для юридичної особи - повне найменування розповсюджувача зовнішньої реклами, для фізичної особи - прізвище, ім'я та по батькові)

м.Житомир, проспект незалежності, 57, тел.(0412)46-46-18, (097)607-70-77
(місцезнаходження (місце проживання), номер телефону (телефаксу), банківські реквізити,
ЄДРПОУ: 36548816, р/р: 26001500047474, МФО: 300614, ПАТ "Креді Агріколь Банк" м.Житомир
ідентифікаційний код (номер)

Адреса місця розташування рекламного засобу м.Чернігів, проспект Миру, 49 (зупинка маршрутних автобусів ТРЦ "Мега Центр")

Характеристика (в тому числі технічна) рекламного засобу: рекламна конструкція типу сітілайт, дві площини, розмір 1200х1800х200мм,
(вид, розміри, площа місця розташування рекламного засобу)

Управління житлово-комунального господарства Чернігівської міської ради
Реєстр № 551002
"10" 08 2017 р.

Фотокартка та комп'ютерний макет місця з фрагментом місцевості (розміром не менш як 6х9 сантиметрів), на якому планується розташування рекламного засобу (з прив'язкою місця установки рекламного засобу)

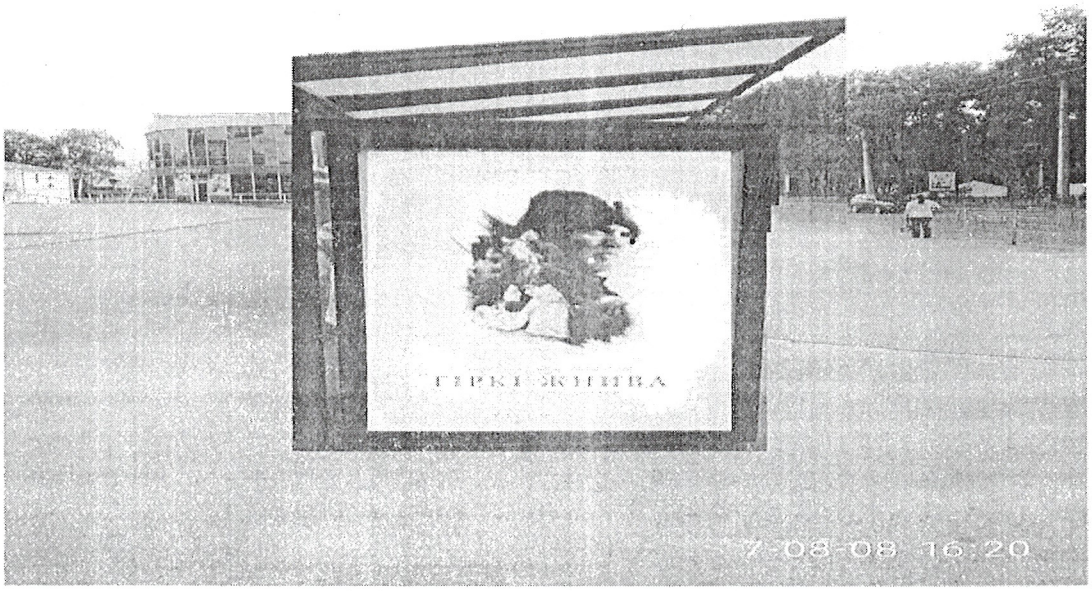

КОПІЯ ВІРНА
ДИРЕКТОР
ГОРЛИЩЕНКО М.В.

Товариство з обмеженою відповідальністю «ДОЗОР УКРАЇНА» і.к. 36548816 Україна м Житомир

Додаток 3
до Порядку розміщення зовнішньої реклами
на території міста Чернігова

ДОЗВІЛ

на розміщення зовнішньої реклами

Виданий _____ р. на підставі рішення виконкому Чернігівської міської ради від «___» _____ 20___ року № _____

ТОВ "Дозор Україна"
(для юридичної особи - повне найменування розповсюджувача зовнішньої реклами, для фізичної особи - прізвище, ім'я та по батькові)

м.Житомир, проспект незалежності, 57, тел.(0412)46-46-18, (097)607-70-77
(місцезнаходження (місце проживання), номер телефону (телефаксу), банківські реквізити,
ЄДРПОУ: 36548816, р/р: 26001500047474, МФО: 300614, ПАТ "Креді Агріколь Банк" м.Житомир
ідентифікаційний код (номер)

Адреса місця розташування рекламного засобу м.Чернігів, вулиця Кирпоноса, 28 (зупинка громадського транспорту)

Характеристика (в тому числі технічна) рекламного засобу: рекламна конструкція типу сітілайт, дві площини, розмір 1200х1800х200мм,
(вид, розміри, площа місця розташування рекламного засобу)

Фотокартка та комп'ютерний макет місця з фрагментом місцевості (розміром не менш як 6х9 сантиметрів), на якому планується розташування рекламного засобу (з прив'язкою місця установки рекламного засобу)

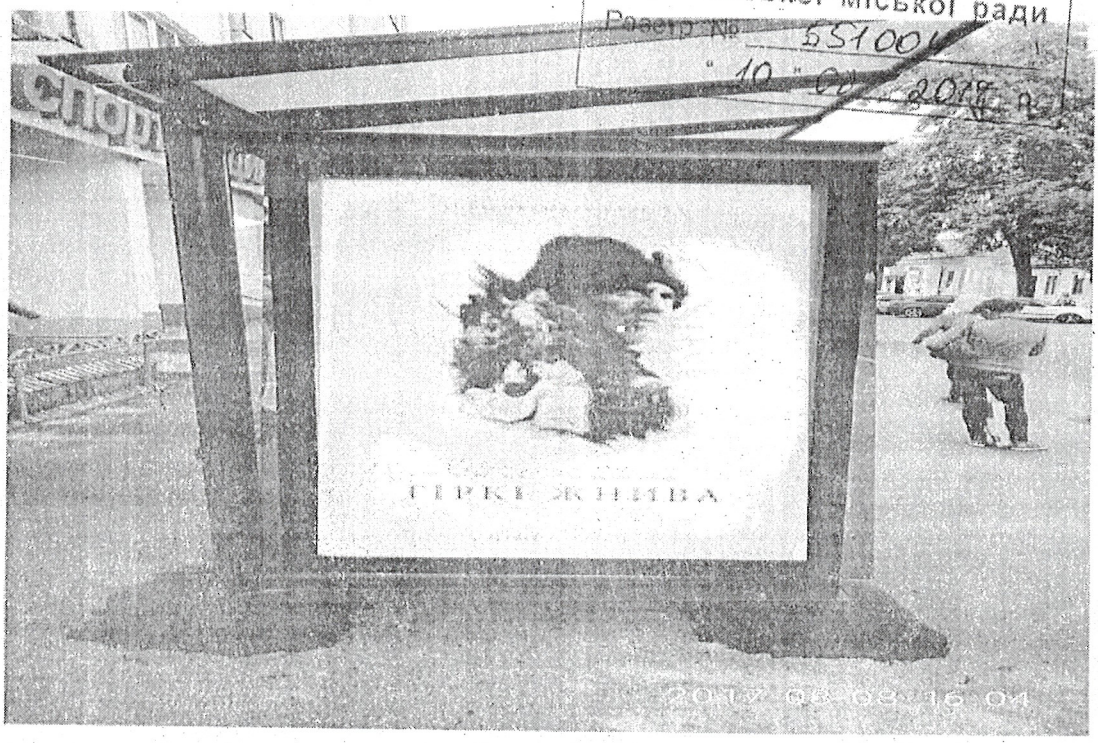

Управління житлово-комунального господарства Чернігівської міської ради
Реєстр № 551004
"10" 08 2018 р.

Товариство з обмеженою відповідальністю «ДОЗОР УКРАЇНА» ідентифікаційний код 36548816 Україна м.Житомир

КОПІЯ ВІРНА
ДИРЕКТОР
ГОРЕЛИШЕВ М.В.

Додаток 3
до Порядку розміщення зовнішньої реклами
на території міста Чернігова

ДОЗВІЛ

на розміщення зовнішньої реклами

Виданий 21.04.2021 р. на підставі рішення виконкому Чернігівської міської ради від «21» 04 2021 року № 220

Товариство з обмеженою відповідальністю «Дозор Україна»
(для юридичної особи - повне найменування розповсюджувача зовнішньої реклами, для фізичної особи - прізвище, ім'я та по батькові)

м. Житомир, проспект Незалежності, 57
(місцезнаходження (місце проживання), номер телефону (телефаксу), банківські реквізити,

СДРПОУ 36548816; р/р UA133117440000026006055816230 в ПАТ КБ «Приватбанк»; МФО 311744
ідентифікаційний код (номер)

Адреса місця розташування рекламного засобу м. Чернігів, проспект Перемоги, зупинка громадського транспорту «Ринок» (автобусна)

Характеристика (в тому числі технічна) рекламного засобу рекламна конструкція типу двосторонній сітілайт 1200х1800х200мм
(вид, розміри, площа місця розташування рекламного засобу)

Фотокартка та комп'ютерний макет місця з фрагментом місцевості (розміром не менш як 6х9 сантиметрів), на якому планується розташування рекламного засобу (з прив'язкою місця установки рекламного засобу)

Управління житлово-комунального господарства Чернігівської міської ради
Реєстр № 551009
20.01.2020 р.

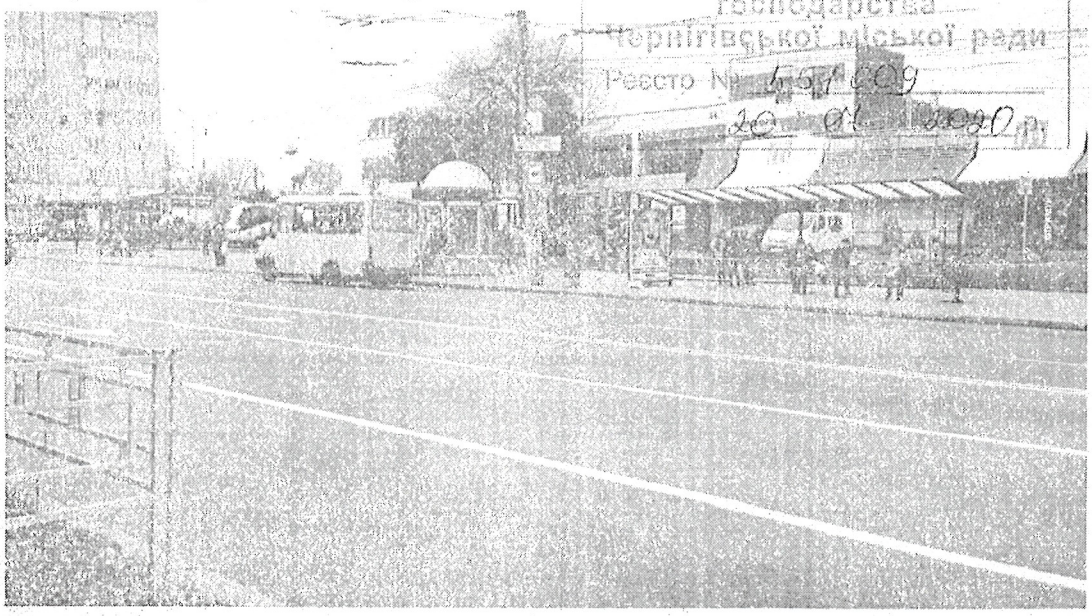

КОПІЯ ВІРНА
ДИРЕКТОР
ГОРБИЩЕН М.В.

Товариство з обмеженою відповідальністю «ДОЗОР УКРАЇНА» і.к. 36548816 Україна * м.Житомир

ЗМІНИ щодо продовження строку дії ДОЗВОЛУ № 2547

відно до пунктів 10.1-10.5 додатку до рішення міськвиконкому від 11.03.2010 № 168 "Про затвердження Правил розміщення зовнішньої реклами в м. Житомирі"

сний « 10 » ЛЮТОГО 2020 р. на підставі рішення *виконавчого*
(дата видачі)

ітету міської ради від 31.10.2014 за № 487 п. 6 додатку 1 та продовжено термін дії лу рішенням міськвиконкому від 05.02.2020 р. за № 104 п. 11 додатку 2

(виконавчий комітет Житомирської міської ради, дата і номер рішення)

ам *товариству з обмеженою відповідальністю «Дозор Україна»*
(для юридичної особи – повне найменування розповсюджувача зовнішньої реклами, для фізичної особи – прізвище, ім'я та по батькові)

10008 м. Житомир, проспект Незалежності, 57

ження (місце проживання), номер телефону (телефаксу), банківські реквізити, ідентифікаційний код (номер)

і. к. 36548816 *тел. 097 607 70 77, 093 433 04 03*

реса місця розташування рекламного засобу *вул. Київська, 35*

ктеристика (в тому числі технічна) рекламного засобу *лайтпостер з*

ташуванням павільйону зупинки громадського транспорту

ірами *1,260 х 1,910 (м) – 2 шт.*

(вид, розміри, площа місця розташування рекламного засобу)

ща *місця розташування* *4,8 (м.кв.)*

є невід'ємною частиною цього дозволу

Термін дії дозволу з 31.10.2019 р. по 30.10.2024 р.

ректор департаменту містобудування емельних відносин міської ради **І.Й. Блажиевський**

ЗМІНИ щодо продовження строку дії ДОЗВОЛУ № 2548

ння міськви... відно до пунктів 10.1-10.5 додатку до рішення міськвиконкому від 11.03.2010 № 168
2014 № 4 "Про затвердження Правил розміщення зовнішньої реклами в м. Житомирі"

...сені « 10 » лютого 2020 р. на підставі рішення *виконавчого*
(дата видачі)

і на розміщ... *...тету міської ради від 31.10.2014 за № 487 п. 6 додатку 1 та продовжено термін дії*
анням паві... *...лу рішенням міськвиконкому від 05.02.2020 р. за № 104 п. 11 додатку 2*
в м. Жито...
ру Іванови...

(виконавчий комітет Житомирської міської ради, дата і номер рішення)

...му *товариству з обмеженою відповідальністю «Дозор Україна»*
(для юридичної особи – повне найменування розповсюджувача зовнішньої реклами, для фізичної особи – прізвище, ім'я та по батькові)

10008 м. Житомир, проспект Незалежності, 57

...ходження (місце проживання), номер телефону (телефаксу), банківські реквізити, ідентифікаційний код (номер)

і. к. 36548816 *тел. 097 607 70 77, 093 433 04 03*

...реса місця розташування рекламного засобу *вул. Київська, 35*

...ктеристика (в тому числі технічна) рекламного засобу *стійка з інформаційним*
...бло

...рами *1,155 х 1,345 (м)*

(вид, розміри, площа місця розташування рекламного засобу)

...а місця розташування *2,7 (м.кв.)*

Л.Черкасо...

є невід'ємною частиною чинного дозволу

.Ю.Кудряш...

...рмін дії дозволу з 31.10.2019 р. по 30.10.2024 р.

...ектор департаменту містобудування
...емельних відносин міської ради І.Й. Блажиєвський

ДЕПАРТАМЕНТ МІСТОБУДУВАННЯ ТА ЗЕМЕЛЬНИХ ВІДНОСИН ЖИТОМИРСЬКОЇ МІСЬКОЇ РАДИ * і.к. 02498429 * УКРАЇНА *

Товариство з обмеженою відповідальністю «ДОЗОР УКРАЇНА» і.к. 36548816 * Україна * м.Житомир

КОПІЯ ВІРНА
ДИРЕКТОР
ГОРЕЙШЕН М.В.

ЗМІНИ щодо продовження строку дії ДОЗВОЛУ № 2651

відповідно до пунктів 10.1-10.5 додатку до рішення міськвиконкому від 11.03.2010 № 168 "Про затвердження Правил розміщення зовнішньої реклами в м. Житомирі"

Внесені « 30 » жовтня 2020 р. на підставі рішення *виконавчого*

комітету міської ради від 16.10.2015 № 724 п. 3 додатка 1 та продовжено термін дії дозволу рішенням виконкому від 23.10.2020 № 1271 п. 10 додатка 3

(виконавчий комітет Житомирської міської ради, дата і номер рішення)

товариству з обмеженою відповідальністю "Дозор Україна"

(для юридичної особи – повне найменування розповсюджувача зовнішньої реклами, для фізичної особи – прізвище, ім'я та по батькові)

10029, м. Житомир, проспект Незалежності, 57

місцезнаходження (місце проживання), номер телефону (телефаксу), банківські реквізити, ідентифікаційний код (номер)

і. к. 36548816 тел.0674122708

Адреса місця розташування рекламного засобу *вул. Київська, 49*

Характеристика (в тому числі технічна) рекламного засобу *лайтпостер з розташуванням павільйону зупинки громадського транспорту*

розмірами 1,260 х 1,910 (м) (3 шт)

(вид, розміри, площа місця розташування рекламного засобу)

площа місця розташування 7,2 (кв.м)

є невід'ємною частиною чинного дозволу

Термін дії дозволу з 16.10.2020 р. по 15.10.2025 р.

Директор департаменту містобудування та земельних відносин міської ради І.Й. Блажиєвський

ЗМІНИ щодо продовження строку дії ДОЗВОЛУ № 2652

виконк
№ 724

відповідно до пунктів 10.1-10.5 додатку до рішення міськвиконкому від 11.03.2010 № 168
"Про затвердження Правил розміщення зовнішньої реклами в м. Житомирі"

Внесені « 30 » жовтня 2020 р. на підставі рішення *виконавчого*
зовніш
о нада *комітету міської ради від 16.10.2015 № 724 п. 3 додатка 1 та продовжено термін дії дозволу рішенням виконкому від 23.10.2020 № 1271 п. 10 додатка 3*

(виконавчий комітет Житомирської міської ради, дата і номер рішення)

товариству з обмеженою відповідальністю "Дозор Україна"

(для юридичної особи – повне найменування розповсюджувача зовнішньої реклами, для фізичної особи – прізвище, ім'я та по батькові)

ркасов *10029, м. Житомир, проспект Незалежності, 57*

(місцезнаходження (місце проживання), номер телефону (телефаксу), банківські реквізити, ідентифікаційний код (номер)

і. к. 36548816 тел.0674122708

удряшо

дреса місця розташування рекламного засобу *вул. Київська, 49*

арактеристика (в тому числі технічна) рекламного засобу *стійка з інформаційним табло*

розмірами 1,155 х 1, 345 (м)
(вид, розміри, площа місця розташування рекламного засобу)

площа місця розташування 2,7 (кв.м)

є невід'ємною частиною чинного дозволу

Термін дії дозволу з 16.10.2020 р. по 15.10.2025 р.

Директор департаменту містобудування
та земельних відносин міської ради І.Й. Блажиєвський

КОПІЯ ВІРНА
ДИРЕКТОР
ГОРЯЩЕН М.І.

ЗМІНИ щодо продовження строку дії ДОЗВОЛУ № 2655

до пунктів 10.1-10.5 додатку до рішення міськвиконкому від 11.03.2010 № 168 "Про затвердження Правил розміщення зовнішньої реклами в м. Житомирі"

Видано « 30 » жовтня 2020 р. на підставі рішення *виконавчого*

міської ради від 16.10.2015 № 724 п. 3 додатка 1 та продовжено термін дії дозволу виконкому від 23.10.2020 № 1271 п. 10 додатка 3

(виконавчий комітет Житомирської міської ради, дата і номер рішення)

товариству з обмеженою відповідальністю "Дозор Україна"

для юридичної особи – повне найменування розповсюджувача зовнішньої реклами, для фізичної особи – прізвище, ім'я та по батькові)

10029, м. Житомир, проспект Незалежності, 57

місцезнаходження (місце проживання), номер телефону (телефаксу), банківські реквізити, ідентифікаційний код (номер)

і. к. 36548816 тел.0674122708

Адреса місця розташування рекламного засобу *вул. Київська, 77*

Характеристика (в тому числі технічна) рекламного засобу *лайтпостер з розміщуванням павільйону зупинки громадського транспорту*

розмірами 1,260 х 1,910 (м)
(вид, розміри, площа місця розташування рекламного засобу)

площа місця розташування 2,4 (кв.м)

є невід'ємною частиною чинного дозволу

Термін дії дозволу з **16.10.2020 р.** по **15.10.2025 р.**

Директор департаменту містобудування та земельних відносин міської ради І.Й. Блажиєвський

КОПІЯ ВІРНА
ДИРЕКТОР
ТОВ "ДОЗОР УКРАЇНА"

ЗМІНИ щодо продовження строку дії ДОЗВОЛУ № **2656**

[illegible] до пунктів 10.1-10.5 додатку до рішення міськвиконкому від 11.03.2010 № 168 "Про затвердження Правил розміщення зовнішньої реклами в м. Житомирі"

[illegible] « 30 » жовтня 2020 р. на підставі рішення *виконавчого*

[illegible] міської ради від 16.10.2015 № 724 п. 3 додатка 1 та продовжено термін дії дозволу [illegible] виконкому від 23.10.2020 № 1271 п. 10 додатка 3

(виконавчий комітет Житомирської міської ради, дата і номер рішення)

товариству з обмеженою відповідальністю "Дозор Україна"

([illegible] юридичної особи – повне найменування розповсюджувача зовнішньої реклами, для фізичної особи – прізвище, ім'я та по батькові)

10029, м. Житомир, проспект Незалежності, 57

([illegible]ження (місце проживання), номер телефону (телефаксу), банківські реквізити, ідентифікаційний код (номер)

і. к. 36548816 тел.0674122708

[illegible] місця розташування рекламного засобу *вул. Київська, 77*

[illegible]ристика (в тому числі технічна) рекламного засобу ***лайтпостер з [illegible]ванням павільйону зупинки громадського транспорту***

розмірами 1,260 х 1,910 (м) (2 шт)

(вид, розміри, площа місця розташування рекламного засобу)

площа місця розташування 4,8 (кв.м)

є невід'ємною частиною чинного дозволу

[illegible] дії дозволу з **16.10.2020 р.** по **15.10.2025 р.**

Директор департаменту містобудування та земельних відносин міської ради **І.Й. Блажиєвський**

Товариство з обмеженою відповідальністю «ДОЗОР УКРАЇНА» і.к. 36548816 Україна * м.Житомир

КОПІЯ ВІР[illegible]
ДИРЕКТОР
ГОРИЩЕН М.[illegible]

ЗМІНИ щодо продовження строку дії ДОЗВОЛУ № 2657

ьквикон
№ 7

до пунктів 10.1-10.5 додатку до рішення міськвиконкому від 11.03.2010 № 168 "Про затвердження Правил розміщення зовнішньої реклами в м. Житомирі"

ня зовн
щодо на

« 30 » жовтня 2020 р. на підставі рішення *виконавчого*

комітет міської ради від 16.10.2015 № 724 п. 3 додатка 1 та продовжено термін дії дозволу рішення виконкому від 23.10.2020 № 1271 п. 10 додатка 3

(виконавчий комітет Житомирської міської ради, дата і номер рішення)

у.

товариству з обмеженою відповідальністю "Дозор Україна"

(для юридичної особи – повне найменування розповсюджувача зовнішньої реклами, для фізичної особи – прізвище, ім'я та по батькові)

.Черкас

10029, м. Житомир, проспект Незалежності, 57

розташування (місце проживання), номер телефону (телефаксу), банківські реквізити, ідентифікаційний код (номер)

Э.Кудря

і. к. 36548816 тел.0674122708

місця розташування рекламного засобу *вул. Київська, 77*

статистика (в тому числі технічна) рекламного засобу ***стійка з інформаційним табло***

розмірами 1,155 х 1,345 (м)

(вид, розміри, площа місця розташування рекламного засобу)

площа місця розташування 2,7 (кв.м)

є невід'ємною частиною чинного дозволу

ермін дії дозволу з 16.10.2020 р. по 15.10.2025 р.

Директор департаменту містобудування та земельних відносин міської ради І.Й. Блажиєвський

ДЕПАРТАМЕНТ МІСТОБУДУВАННЯ ТА ЗЕМЕЛЬНИХ ВІДНОСИН ЖИТОМИРСЬКОЇ МІСЬКОЇ РАДИ І.К. 02498429 УКРАЇНА

Товариство з обмеженою відповідальністю «ДОЗОР УКРАЇНА» і.к. 36548816 Україна м. Житомир

КОПІЯ ВІР
ДИРЕКТОР
ГОРБИШЕН М.В.

ДОЗВІЛ № 3116

на розміщення зовнішньої реклами

виконавч
ької ради
№ 1067

...ний " 22 " вересня 2020 р. на підставі рішення *виконавчого*
(дата видачі)

комітету Житомирської міської ради від 16.09.2020 № 1067, п. 6 додатку 1
(виконком комітет Житомирської міської ради, дата і номер рішення)

товариству з обмеженою відповідальністю «Дозор Україна»
(для юридичної особи – повне найменування розповсюджувача зовнішньої реклами, для фізичної особи – прізвище, ім'я та по батькові)

...озміщенн
...вання та
...ийняття
...клами

10029, м. Житомир, проспект Незалежності, 57
...знаходження (місце проживання), номер телефону(телефаксу), банківські реквізити, ідентифікаційний код (номер)

і.к. 36548816 тел. 067 412 27 08

...са місця розташування рекламного засобу **вул. Київська, 60**

...ктеристика (в тому числі технічна) рекламного засобу **лайтпостер, з улаштуванням ...льйону зупинки громадського транспорту, місце №1**

розмірами 1,275 х 1,875 х 0,210 (м)

...лажиєвсь

...а місця розташування *2,4 (кв.м)*
(вид, розміри, площа місця розташування рекламного засобу)

Пашко

є невід'ємною частиною чинного дозволу

...токартка або комп'ютерний макет місця з фрагментом місцевості (розміром не ..., як 6 х 9 сантиметрів), на якому планується розташування рекламного засобу

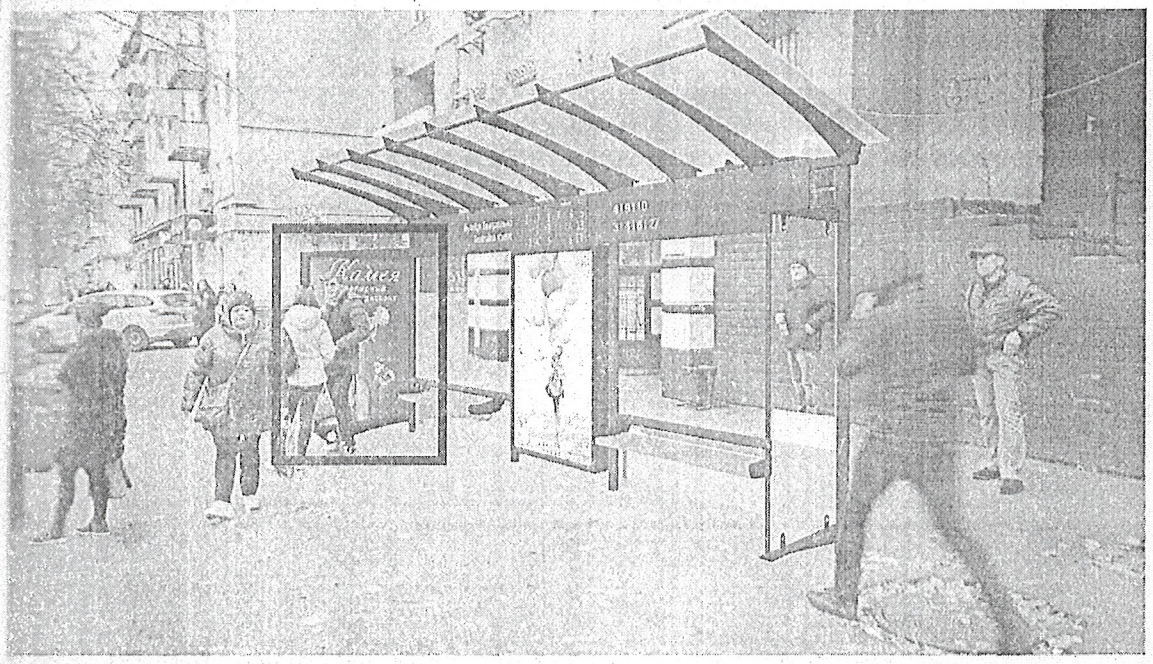

...ЛОМ
...ї роботи

КОПІЯ ВІРН...
ДИРЕКТОР
ГОРЕКШЕН М. В...

Товариство з обмеженою відповідальністю «ДОЗОР УКРАЇНА» і.к. 36548816 Україна м. Житомир

ДОЗВІЛ № 3117
на розміщення зовнішньої реклами

ний “ 22 “ вересня 2020 р. на підставі рішення *виконавчого*
(дата видачі)

комітету Житомирської міської ради від 16.09.2020 № 1067, п. 6 додатку 1
(виконком комітет Житомирської міської ради, дата і номер рішення)

товариству з обмеженою відповідальністю «Дозор Україна»
(для юридичної особи – повне найменування розповсюджувача зовнішньої реклами, для фізичної особи – прізвище, ім’я та по батькові)

10029, м. Житомир, проспект Незалежності, 57
(місцезнаходження (місце проживання), номер телефону(телефаксу), банківські реквізити, ідентифікаційний код (номер)

і.к. 36548816 тел. 067 412 27 08

ресса місця розташування рекламного засобу вул. Київська, 60

ктеристика (в тому числі технічна) рекламного засобу лайтпостер, з улаштуванням
ельйону зупинки громадського транспорту, місце №2

розмірами 1,275 х 1,875 х 0,200 (м)

ща місця розташування 2,4 (кв.м)
(вид, розміри, площа місця розташування рекламного засобу)
є невід'ємною частиною цього дозволу

ткартка або комп’ютерний макет місця з фрагментом місцевості (розміром не ше, як 6 х 9 сантиметрів), на якому планується розташування рекламного засобу

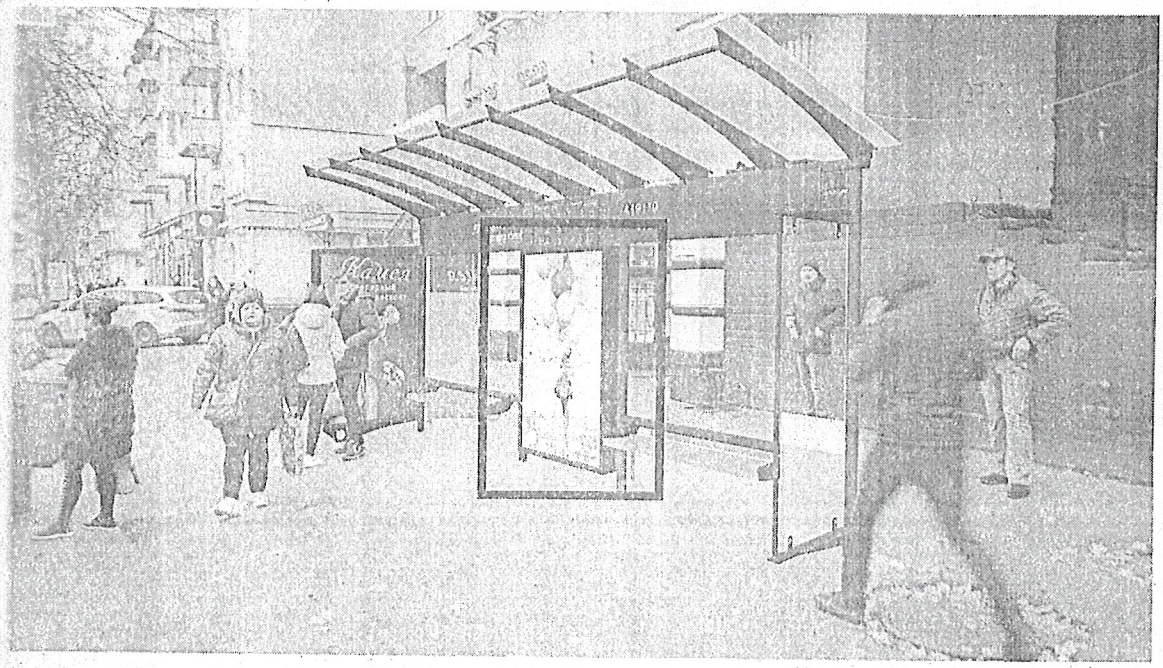

Товариство з обмеженою відповідальністю «ДОЗОР УКРАЇНА» і.к. 36548816 м.Житомир

КОПІЯ ВІ
ДИРЕКТОР
ТОВ «ДОЗ

ДОЗВІЛ № 3133
на розміщення зовнішньої реклами

Виданий " 11 " листопада 2020 р. на підставі рішення виконавчого
(дата видачі)

комітету Житомирської міської ради від 04.11.2020 № 1308, п. 5 додатку 1
(виконком комітет Житомирської міської ради, дата і номер рішення)

товариству з обмеженою відповідальністю «Дозор Україна»
(для юридичної особи – повне найменування розповсюджувача зовнішньої реклами, для фізичної особи – (для юридичної особи – повне найменування розповсюджувача зовнішньої реклами, для фізичної особи – прізвище, ім'я та по батькові)

10029, м. Житомир, проспект Незалежності, 57
(місцезнаходження (місце проживання), номер телефону(телефаксу), банківські реквізити, ідентифікаційний код (номер)

і.к. 36548816 тел. 067 412 27 08

Адреса місця розташування рекламного засобу вул. Київська, 77

Характеристика (в тому числі технічна) рекламного засобу лайтпостер, з улаштуванням павільйону зупинки громадського транспорту, місце №1

розмірами 1,275 х 1,875 х 0,210 (м)

площа місця розташування 1,275 х 1,875 = 2,4 (кв.м)
(вид, розміри, площа місця розташування рекламного засобу)

є невід'ємною частиною чинного дозволу

Фотокартка або комп'ютерний макет місця з фрагментом місцевості (розміром не менш, як 6 х 9 сантиметрів), на якому планується розташування рекламного засобу

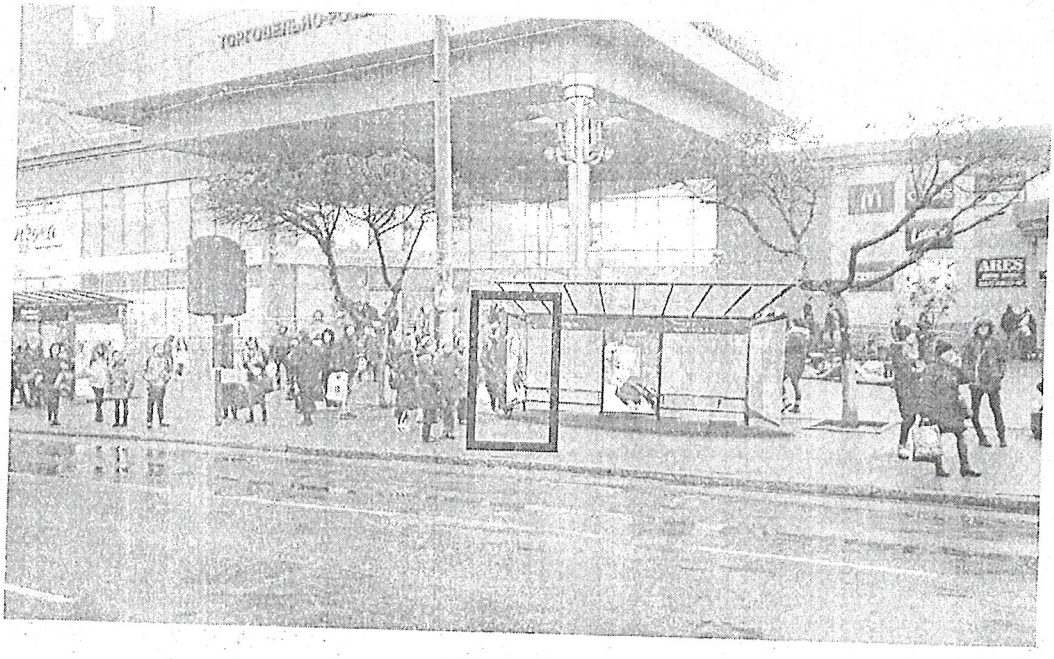

КОПІЯ ВІРНА
ДИРЕКТОР
ТОВ "ДОЗОР УКРАЇНА"

Товариство з обмеженою відповідальністю «ДОЗОР УКРАЇНА» і.к. 36548816 Україна м. Житомир

ДОЗВІЛ № 3134
на розміщення зовнішньої реклами

Виданий “ 11 “ листопада 2020 р. на підставі рішення *виконавчого*
(дата видачі)

комітету Житомирської міської ради від 04.11.2020 № 1308, п. 5 додатку 1
(виконком комітет Житомирської міської ради, дата і номер рішення)

товариству з обмеженою відповідальністю «Дозор Україна»
(для юридичної особи – повне найменування розповсюджувача зовнішньої реклами, для фізичної особи (для юридичної особи – повне найменування розповсюджувача зовнішньої реклами, для фізичної особи – прізвище, ім’я та по батькові)

10029, м. Житомир, проспект Незалежності, 57
(місцезнаходження (місце проживання), номер телефону(телефаксу), банківські реквізити, ідентифікаційний код (номер)

і.к. 36548816 тел. 067 412 27 08

Адреса місця розташування рекламного засобу вул. Київська, 77

Характеристика (в тому числі технічна) рекламного засобу лайтпостер, з улаштуванням павільйону зупинки громадського транспорту, місце №2

розмірами 1,275 х 1,875 х 0,200 (м)

площа місця розташування 1,275 х 1,875 = 2,4 (кв.м)
(вид, розміри, площа місця розташування рекламного засобу)
є невід'ємною частиною чинного дозволу

Фотокартка або комп’ютерний макет місця з фрагментом місцевості (розміром не менш, як 6 х 9 сантиметрів), на якому планується розташування рекламного засобу

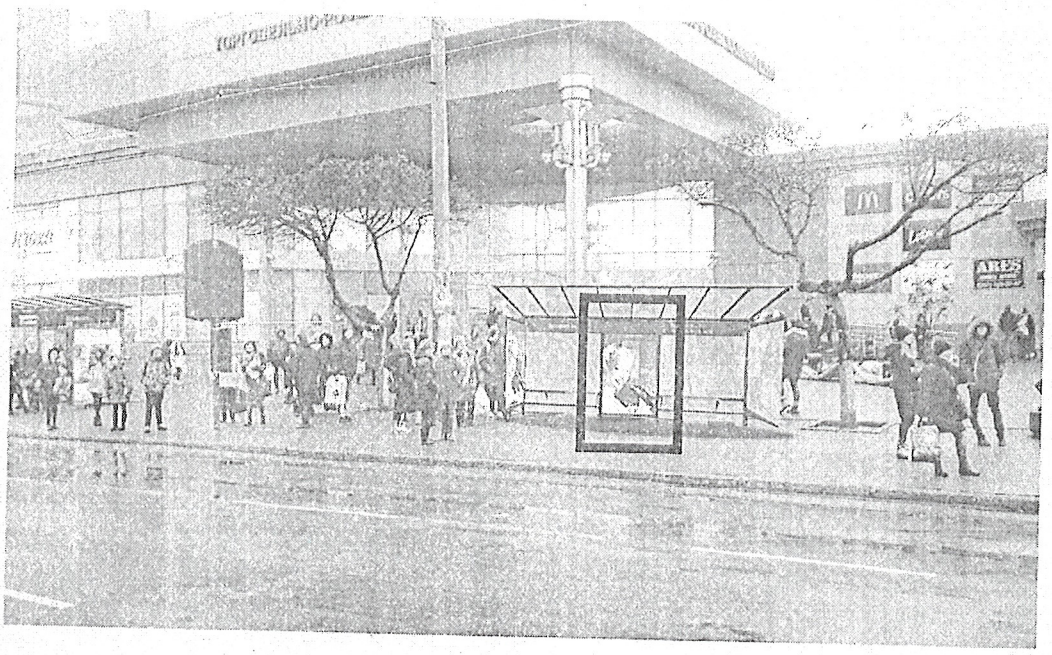

«ДОЗОР УКРАЇНА» і.к. 36548816 Товариство з обмеженою відповідальністю Україна м.Житомир

КОПІЯ ВІРНА
ДИРЕКТОР
ГОРЯЩЕНКО М.В.

ДОЗВІЛ № 2996

на розміщення зовнішньої реклами

иконавчо
кої ради
: 1131

иданий " 22 " жовтня 2019 р. на підставі рішення *виконавчого*
(дата видачі)

комітету Житомирської міської ради від 16.10.2019 № 1131, п. 9 додатку 1
(виконком комітет Житомирської міської ради, дата і номер рішення)

Товариству з обмеженою відповідальністю «Дозор Україна»
(для юридичної особи – повне найменування розповсюджувача зовнішньої реклами, для фізичної особи – прізвище, ім'я та по батькові)

зміщення
ання та
йняття
лами

10029, м. Житомир, проспект Незалежності, 57
місцезнаходження (місце проживання), номер телефону(телефаксу), банківські реквізити, ідентифікаційний код (номер)

і.к. 36548816 *тел. 067-412-27-08*

дреса місця розташування рекламного засобу **вул. Небесної Сотні, 11**

арактеристика (в тому числі технічна) рекламного засобу **лайтпостер з улаштуванням**

авільйону зупинки громадського транспорту, місце №1

озмірами *1,23 х 1,83 х 0,16 (м)*

ліщук

оща місця розташування *1,23 х 1,83 = 2,25 (кв.м)*
(вид, розміри, площа місця розташування рекламного засобу)

ашко

є невід'ємною частиною чинного дозволу

Фотокартка або комп'ютерний макет місця з фрагментом місцевості (розміром не менш, як 6 х 9 сантиметрів), на якому планується розташування рекламного засобу

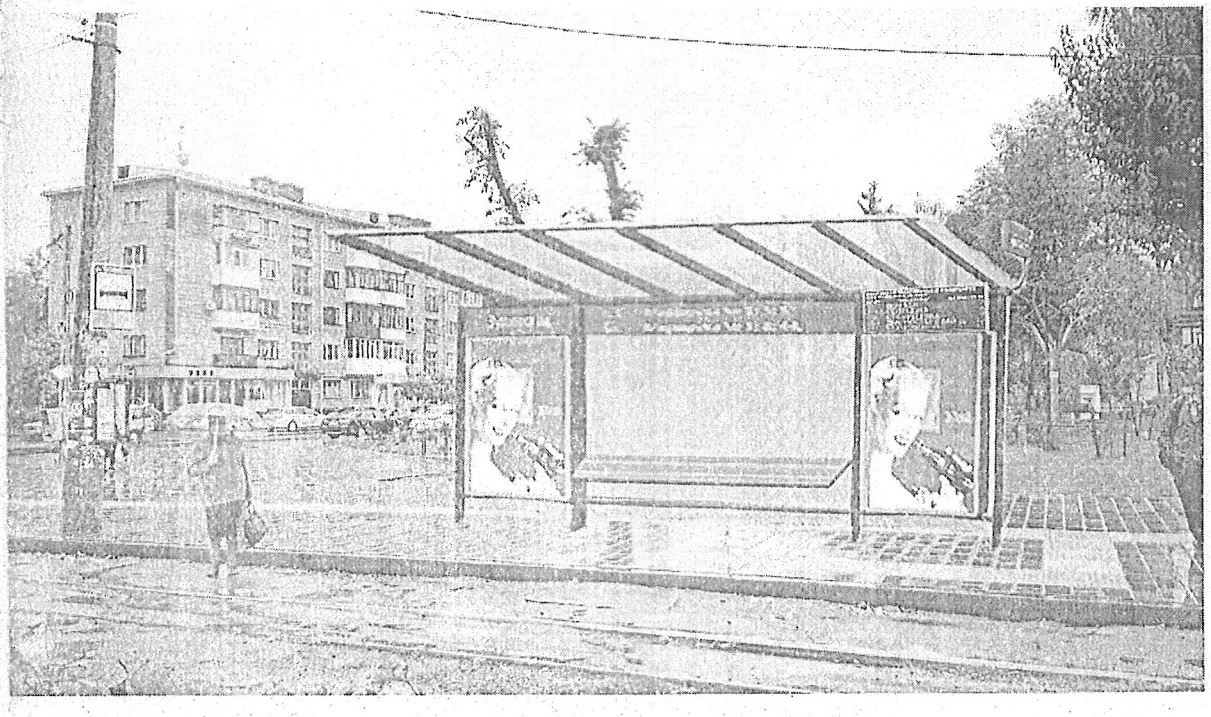

з ориг
льник відд
-протокол

Товариство з обмеженою відповідальністю «ДОЗОР УКРАЇНА» і.к. 36548816 Україна м.Житомир

КОПІЯ ВІ
ДИРЕКТОР
ГОРЕЙШЕН М.

ДОЗВІЛ № 2997
на розміщення зовнішньої реклами

ланий “ 22 “ жовтня 2019 р. на підставі рішення *виконавчого*
(дата видачі)

комітету Житомирської міської ради від 16.10.2019 № 1131, п. 9 додатку 1
(виконком комітет Житомирської міської ради, дата і номер рішення)

Товариству з обмеженою відповідальністю «Дозор Україна»
(для юридичної особи – повне найменування розповсюджувача зовнішньої реклами, для фізичної особи – прізвище, ім’я та по батькові)

10029, м. Житомир, проспект Незалежності, 57
місцезнаходження (місце проживання), номер телефону(телефаксу), банківські реквізити, ідентифікаційний код (номер)

і.к. 36548816 *тел. 067-412-27-08*

дреса місця розташування рекламного засобу вул. Небесної Сотні, 11

арактеристика (в тому числі технічна) рекламного засобу лайтпостер з улаштуванням

авільйону зупинки громадського транспорту, місце №2

змірами *1,23 х 1,83 х 0,16 (м)*

лоща місця розташування *1,23 х 1,83 = 2,25 (кв.м)*
(вид, розміри, площа місця розташування рекламного засобу)
є невід'ємною частиною типового дозволу

Фотокартка або комп’ютерний макет місця з фрагментом місцевості (розміром не менш, як 6 х 9 сантиметрів), на якому планується розташування рекламного засобу

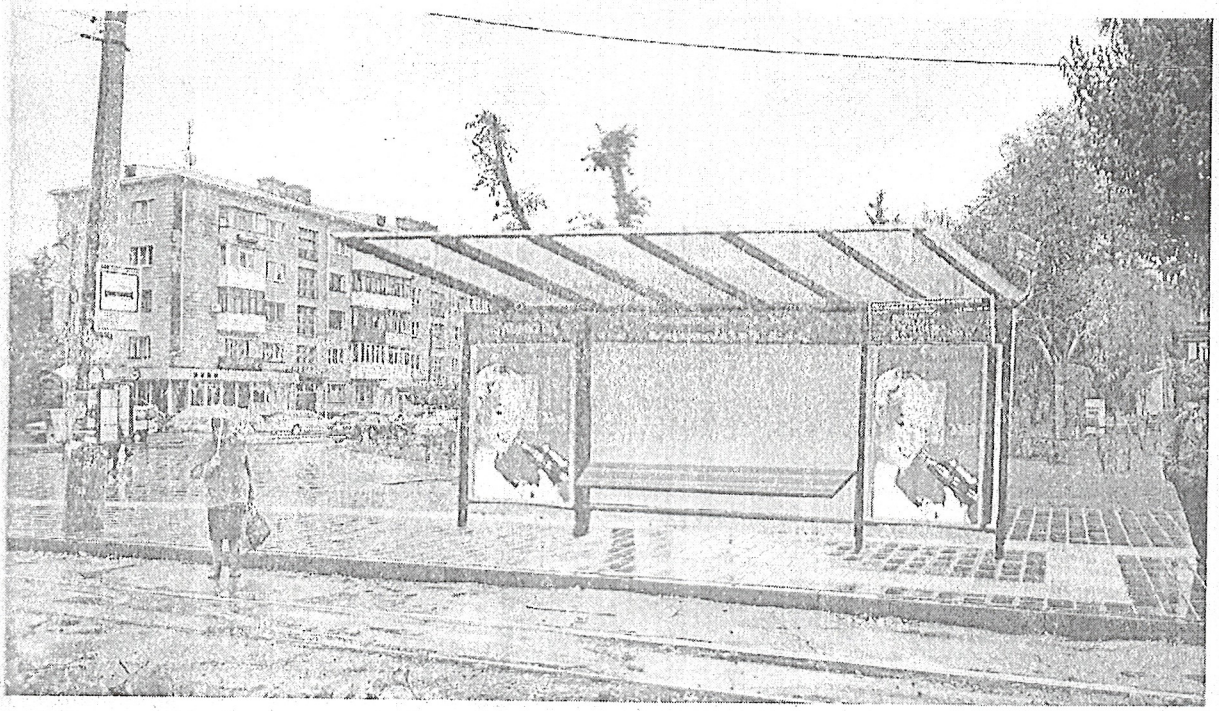

КОПІЯ ВІРНА
ДИРЕКТОР
ГОРЕМИЧЕН М. В.

ЗМІНИ до ДОЗВОЛУ № 2847

Внесені згідно з пунктами 9.1, 9.3 Правил розміщення зовнішньої реклами, затверджених рішенням виконавчого комітету Житомирської міської ради від 03.2010 № 168, у зв'язку зі зміною технологічної схеми рекламного засобу.

Внесені « 04 » жовтня 2019 р. до дозволу на розміщення зовнішньої реклами, виданого рішенням *виконавчого комітету міської ради від 06.06.2018 № 559 п. 4 додатку 1*

(виконавчий комітет Житомирської міської ради, дата і номер рішення)

товариству з обмеженою відповідальністю «Дозор Україна»

(для юридичної особи – повне найменування розповсюджувача зовнішньої реклами, для фізичної особи – прізвище, ім'я та по батькові)

10029, м. Житомир, проспект Незалежності, 57

місцезнаходження (місце проживання), номер телефону (телефаксу), банківські реквізити, ідентифікаційний код (номер)

і. к. 36548816 *тел. 067 412 27 08*

Адреса місця розташування рекламного засобу вул. Київська, 89-а

Характеристика (в тому числі технічна) рекламного засобу *стійка з інформаційним табло*

двома сторонами *1,155 х 1,345 (м)*

(вид, розміри, площа місця розташування рекламного засобу)

площа місця розташування

(1,345+0,500+0,500) х (0,157+0,500 + 0,500) =2,7 (кв.м)

є невід'ємною частиною чинного дозволу

Термін дії дозволу з 06.06.2018 р. по 05.06.2023 р.

Директор департаменту
містобудування та земельних
відносин міської ради І.Й. Блажиєвський

виконав
ської ради
№ 90

озміщен
ування та
рийняття
еклами

на".

Блажиєвс

Ольшанс

ЗМІНИ до ДОЗВОЛУ № 2924

Внесені згідно з пунктами 9.1, 9.3 Правил розміщення зовнішньої реклами, затверджених рішенням виконавчого комітету Житомирської міської ради від 11.03.2010 № 168, у зв'язку зі зміною технологічної схеми рекламного засобу.

Внесені « 04 » жовтня 2019 р. **до дозволу на розміщення зовнішньої реклами, наданого рішенням** *виконавчого комітету міської ради від 06.02.2019 №90 п. 8 додатку 1*

(виконавчий комітет Житомирської міської ради, дата і номер рішення)

кому *товариству з обмеженою відповідальністю «Дозор Україна»*

(для юридичної особи – повне найменування розповсюджувача зовнішньої реклами, для фізичної особи – прізвище, ім'я та по батькові)

10029, м. Житомир, проспект Незалежності, 57

місцезнаходження (місце проживання), номер телефону (телефаксу), банківські реквізити, ідентифікаційний код (номер)

і. к. 36548816 *тел. 067 412 27 08*

Адреса місця розташування рекламного засобу **вул. Київська, 35**

Характеристика (в тому числі технічна) рекламного засобу ***стійка з інформаційним табло***

розмірами *1,155 х 1,345 (м)*

(вид, розміри, площа місця розташування рекламного засобу)

площа місця розташування

(1,345+0,500+0,500) х (0,157+0,500 + 0,500) =2,7 (кв.м)

є невід'ємною частиною чинного дозволу

Термін дії дозволу **з** **06.02.2019 р.** **по** **05.02.2024 р.**

Директор департаменту містобудування та земельних відносин міської ради **І.Й. Блажиєвський**

70

ЗМІНИ щодо продовження строку дії ДОЗВОЛУ № 2652

виконк
№ 724

відповідно до пунктів 10.1-10.5 додатку до рішення міськвиконкому від 11.03.2010 № 168 "Про затвердження Правил розміщення зовнішньої реклами в м. Житомирі"

зовніш
о нада

Внесені « 30 » жовтня 2020 р. на підставі рішення *виконавчого*

комітету міської ради від 16.10.2015 № 724 п. 3 додатка 1 та продовжено термін дії дозволу рішенням виконкому від 23.10.2020 № 1271 п. 10 додатка 3

(виконавчий комітет Житомирської міської ради, дата і номер рішення)

кому *товариству з обмеженою відповідальністю "Дозор Україна"*

(для юридичної особи – повне найменування розповсюджувача зовнішньої реклами, для фізичної особи – прізвище, ім'я та по батькові)

ркасов *10029, м. Житомир, проспект Незалежності, 57*

(місцезнаходження (місце проживання), номер телефону (телефаксу), банківські реквізити, ідентифікаційний код (номер)

і. к. 36548816 тел.0674122708

удряшо

дреса місця розташування рекламного засобу *вул. Київська, 49*

арактеристика (в тому числі технічна) рекламного засобу *стійка з інформаційним табло*

розмірами 1,155 х 1, 345 (м)
(вид, розміри, площа місця розташування рекламного засобу)

площа місця розташування 2,7 (кв.м)

є невід'ємною частиною цього дозволу

Термін дії дозволу з 16.10.2020 р. по 15.10.2025 р.

Директор департаменту містобудування
та земельних відносин міської ради І.Й. Блажиєвський

КОПІЯ ВІРНА
ДИРЕКТОР
ГОРЕЩЕНК М.В.

ЗМІНИ щодо продовження строку дії ДОЗВОЛУ № 2657

відповідно до пунктів 10.1-10.5 додатку до рішення міськвиконкому від 11.03.2010 № 168 "Про затвердження Правил розміщення зовнішньої реклами в м. Житомирі"

Відповідно « 30 » жовтня 2020 р. на підставі рішення *виконавчого*

виконавчого міської ради від 16.10.2015 № 724 п. 3 додатка 1 та продовжено термін дії дозволу виконавчого міськвиконкому від 23.10.2020 № 1271 п. 10 додатка 3

(виконавчий комітет Житомирської міської ради, дата і номер рішення)

товариству з обмеженою відповідальністю "Дозор Україна"

(для юридичної особи – повне найменування розповсюджувача зовнішньої реклами, для фізичної особи – прізвище, ім'я та по батькові)

10029, м. Житомир, проспект Незалежності, 57

(місцезнаходження (місце проживання), номер телефону (телефаксу), банківські реквізити, ідентифікаційний код (номер)

і. к. 36548816 тел.0674122708

вид місця розташування рекламного засобу *вул. Київська, 77*

характеристика (в тому числі технічна) рекламного засобу ***стійка з формаційним табло***

розмірами 1,155 х 1,345 (м)

(вид, розміри, площа місця розташування рекламного засобу)

площа місця розташування 2,7 (кв.м)

с невід'ємною частиною чинного дозволу

термін дії дозволу з 16.10.2020 р. по 15.10.2025 р.

Директор департаменту містобудування та земельних відносин міської ради І.Й. Блажиєвський

КОПІЯ ВІРНА
ДИРЕКТОР
ГОРБИШЕН М.В.

Товариство з обмеженою відповідальністю «ДОЗОР УКРАЇНА» і.к. 36548816 Україна м. Житомир

ЗМІНИ щодо продовження строку дії ДОЗВОЛУ № 2537

:виконк
487

відповідно до пунктів 10.1-10.5 додатку до рішення міськвиконкому від 11.03.2010 № 168 "Про затвердження Правил розміщення зовнішньої реклами в м. Житомирі"

Внесені « 10 » лютого 2020 р. на підставі рішення *виконавчого*
(дата видачі)

іщення
авільйо
итомирі
овичу :

комітету міської ради від 31.10.2014 за № 487 п. 1 та продовжено термін дії дозволу рішенням міськвиконкому від 05.02.2020 р. за № 104 п. 12 додатку 2

(виконавчий комітет Житомирської міської ради, дата і номер рішення)

кому фізичній особі-підприємцю Умінському Андрію Володимировичу
(для юридичної особи – повне найменування розповсюджувача зовнішньої реклами, для фізичної особи – прізвище, ім'я та по батькові)

10008 м. Житомир, бульвар Старий, 3, кв. 23

(місцезнаходження (місце проживання), номер телефону (телефаксу), банківські реквізити, ідентифікаційний код (номер)

і. к. 3033404511 тел. 067 410 02 55

Адреса місця розташування рекламного засобу *майдан Перемоги, 3*

Характеристика (в тому числі технічна) рекламного засобу *лайтпостер з влаштуванням павільйону зупинки громадського транспорту та інформаційного табло розмірами 1,2 х 1,8 (м)*

(вид, розміри, площа місця розташування рекламного засобу)

площа місця розташування 2,2 (м.кв.)

касова

є невід'ємною частиною чинного дозволу

дряшов

Термін дії дозволу з 31.10.2019 р. по 30.10.2024 р.

Директор департаменту містобудування та земельних відносин міської ради І.Й. Блажиєвський

ЗМІНИ щодо продовження строку дії ДОЗВОЛУ № 2538

відповідно до пунктів 10.1-10.5 додатку до рішення міськвиконкому від 11.03.2010 № 168 "Про затвердження Правил розміщення зовнішньої реклами в м. Житомирі"

Внесені « 10 » лютого 2020 р. на підставі рішення *виконавчого*
(дата видачі)

комітету міської ради від 31.10.2014 за № 487 п. 1 та продовжено термін дії дозволу рішенням міськвиконкому від 05.02.2020 р. за № 104 п. 12 додатку 2

(виконавчий комітет Житомирської міської ради, дата і номер рішення)

кому фізичній особі-підприємцю Умінському Андрію Володимировичу
(для юридичної особи – повне найменування розповсюджувача зовнішньої реклами, для фізичної особи – прізвище, ім'я та по батькові)

10008 м. Житомир, бульвар Старий, 3, кв. 23

(місцезнаходження (місце проживання), номер телефону (телефаксу), банківські реквізити, ідентифікаційний код (номер)

і. к. 3033404511 *тел. 067 410 02 55*

Адреса місця розташування рекламного засобу *майдан Перемоги, 3*

Характеристика (в тому числі технічна) рекламного засобу *лайт-бокс*

розмірами *1,05 м х 0,56 м х (0,215 м)*

(вид, розміри, площа місця розташування рекламного засобу)

площа місця розташування *0,84 (м.кв.)*

є невід'ємною частиною чинного дозволу

Термін дії дозволу з 31.10.2019 р. по 30.10.2024 р.

Директор департаменту містобудування та земельних відносин міської ради І.Й. Блажиєвський

ДЕПАРТАМЕНТ МІСТОБУДУВАННЯ ТА ЗЕМЕЛЬНИХ ВІДНОСИН ЖИТОМИРСЬКОЇ МІСЬКОЇ РАДИ і.к. 02498429 УКРАЇНА

Товариство з обмеженою відповідальністю «ДОЗОР УКРАЇНА» і.к. 36548816 Україна м.Житомир

КОПІЯ ВІРНА
ДИРЕКТОР
ГОРЛИШЕН М.В.

ЗМІНИ щодо продовження строку дії ДОЗВОЛУ № 2541

відповідно до пунктів 10.1-10.5 додатку до рішення міськвиконкому від 11.03.2010 № 168 "Про затвердження Правил розміщення зовнішньої реклами в м. Житомирі"

Внесені « 10 » лютого 2020 р. на підставі рішення *виконавчого*
(дата видачі)

комітету міської ради від 31.10.2014 за № 487 п. 3 та продовжено термін дії дозволу рішенням міськвиконкому від 05.02.2020 р. за № 104 п. 12 додатку 2

(виконавчий комітет Житомирської міської ради, дата і номер рішення)

кому фізичній особі-підприємцю Умінському Андрію Володимировичу
(для юридичної особи – повне найменування розповсюджувача зовнішньої реклами, для фізичної особи – прізвище, ім'я та по батькові)

10008 м. Житомир, бульвар Старий, 3, кв. 23

(місцезнаходження (місце проживання), номер телефону (телефаксу), банківські реквізити, ідентифікаційний код (номер)

і. к. 3033404511 *тел. 067 410 02 55*

Адреса місця розташування рекламного засобу *вул. Велика Бердичівська, 14*

Характеристика (в тому числі технічна) рекламного засобу *лайтпостер з улаштуванням павільйону зупинки громадського транспорту та інформаційного табло розмірами 1,2 х 1,8 (м)*

(вид, розміри, площа місця розташування рекламного засобу)

площа місця розташування 2,2 (м.кв.)

є невід'ємною частиною чинного дозволу

Термін дії дозволу з **31.10.2019 р.** по **30.10.2024 р.**

Директор департаменту містобудування та земельних відносин міської ради **І.Й. Блажиєвський**

ДЕПАРТАМЕНТ МІСТОБУДУВАННЯ ТА ЗЕМЕЛЬНИХ ВІДНОСИН ЖИТОМИРСЬКОЇ МІСЬКОЇ РАДИ * і.к. 02498429 * УКРАЇНА *

Товариство з обмеженою відповідальністю «ДОЗОР УКРАЇНА» і.к. 36548816 Україна * м Житомир

КОПІЯ ВІР
ДИРЕКТОР
ГОРБИШЕН М.В.

ЗМІНИ щодо продовження строку дії ДОЗВОЛУ № 2542

відповідно до пунктів 10.1-10.5 додатку до рішення міськвиконкому від 11.03.2010 № 168 "Про затвердження Правил розміщення зовнішньої реклами в м. Житомирі"

Внесені « 10 » лютого 2020 р. на підставі рішення *виконавчого*
(дата видачі)

комітету міської ради від 31.10.2014 за № 487 п. 3 та продовжено термін дії дозволу рішенням міськвиконкому від 05.02.2020 р. за № 104 п. 12 додатку 2

(виконавчий комітет Житомирської міської ради, дата і номер рішення)

кому фізичній особі-підприємцю Умінському Андрію Володимировичу
(для юридичної особи – повне найменування розповсюджувача зовнішньої реклами, для фізичної особи – прізвище, ім'я та по батькові)

10008 м. Житомир, бульвар Старий, 3, кв. 23

(місцезнаходження (місце проживання), номер телефону (телефаксу), банківські реквізити, ідентифікаційний код (номер)

і. к. 3033404511 *тел. 067 410 02 55*

Адреса місця розташування рекламного засобу *вул. Велика Бердичівська, 14*

Характеристика (в тому числі технічна) рекламного засобу *лайт-бокс*

розмірами 1,05 м х 0,56 м х (0,215 м)

(вид, розміри, площа місця розташування рекламного засобу)

площа місця розташування 0,84 (м.кв.)

є невід'ємною частиною цього дозволу

Термін дії дозволу з 31.10.2019 р. по 30.10.2024 р.

Директор департаменту містобудування та земельних відносин міської ради І.Й. Блажиєвський

ЗМІНИ щодо продовження строку дії ДОЗВОЛУ № 2543

відповідно до пунктів 10.1-10.5 додатку до рішення міськвикопкому від 11.03.2010 № 168 "Про затвердження Правил розміщення зовнішньої реклами в м. Житомирі"

Внесені « 10 » лютого 2020 р. на підставі рішення *виконавчого*
(дата видачі)

комітету міської ради від 31.10.2014 за № 487 п. 4 та продовжено термін дії дозволу рішенням міськвиконкому від 05.02.2020 р. за № 104 п. 12 додатку 2

(виконавчий комітет Житомирської міської ради, дата і номер рішення)

кому фізичній особі-підприємцю Умінському Андрію Володимировичу
(для юридичної особи – повне найменування розповсюджувача зовнішньої реклами, для фізичної особи – прізвище, ім'я та по батькові)

10008 м. Житомир, бульвар Старий, 3, кв. 23

(місцезнаходження (місце проживання), номер телефону (телефаксу), банківські реквізити, ідентифікаційний код (номер)

і. к. 3033404511 *тел. 067 410 02 55*

Адреса місця розташування рекламного засобу *вул. Велика Бердичівська, 56*

Характеристика (в тому числі технічна) рекламного засобу *лайтпостер з улаштуванням павільйону зупинки громадського транспорту та інформаційного табло розмірами 1,2 х 1,8 (м)*

(вид, розмірн, площа місця розташування рекламного засобу)

площа місця розташування 2,2 (м.кв.)

є невід'ємною частиною чинного дозволу

Термін дії дозволу з 31.10.2019 р. по 30.10.2024 р.

Директор департаменту містобудування та земельних відносин міської ради І.Й. Блажиєвський

Товариство з обмеженою відповідальністю «ДОЗОР УКРАЇНА» і.к. 365[illegible]316 Україна м.Житомир

КОПІЯ ВІРНА ДИРЕКТОР ГОРЯЧЕН М.В.

ЗМІНИ щодо продовження строку дії ДОЗВОЛУ № 2544

відповідно до пунктів 10.1-10.5 додатку до рішення міськвиконкому від 11.03.2010 № 168 "Про затвердження Правил розміщення зовнішньої реклами в м. Житомирі"

Внесені « 10 » лютого 2020 р. на підставі рішення *виконавчого*
(дата видачі)

комітету міської ради від 31.10.2014 за № 487 п. 3 та продовжено термін дії дозволу рішенням міськвиконкому від 05.02.2020 р. за № 104 п. 12 додатку 2

(виконавчий комітет Житомирської міської ради, дата і номер рішення)

кому фізичній особі-підприємцю Умінському Андрію Володимировичу

(для юридичної особи – повне найменування розповсюджувача зовнішньої реклами, для фізичної особи – прізвище, ім'я та по батькові)

10008 м. Житомир, бульвар Старий, 3, кв. 23

(місцезнаходження (місце проживання), номер телефону (телефаксу), банківські реквізити, ідентифікаційний код (номер)

і. к. 3033404511 *тел. 067 410 02 55*

Адреса місця розташування рекламного засобу *вул. Велика Бердичівська, 56*

Характеристика (в тому числі технічна) рекламного засобу *лайт-бокс*

розмірами 1,05 м х 0,56 м х (0,215 м)

(вид, розміри, площа місця розташування рекламного засобу)

площа місця розташування 0,84 (м.кв.)

є невід'ємною частиною чинного дозволу

Термін дії дозволу з 31.10.2019 р. по 30.10.2024 р.

Директор департаменту містобудування та земельних відносин міської ради І.Й. Блажиєвський

ЬКВИКОН
№ 487
зміщенн
павільйо
Житомир
ювичу :
ісова
ряшов

ЗМІНИ щодо продовження строку дії ДОЗВОЛУ № 2555

відповідно до пунктів 10.1-10.5 додатку до рішення міськвиконкому від 11.03.2010 № 168
"Про затвердження Правил розміщення зовнішньої реклами в м. Житомирі"

Внесені « 10 » лютого 2020 р. на підставі рішення *виконавчого*
(дата видачі)

комітету міської ради від 31.10.2014 за № 487 п. 10 та продовжено термін дії дозволу рішенням міськвиконкому від 05.02.2020 р. за № 104 п. 12 додатку 2

(виконавчий комітет Житомирської міської ради, дата і номер рішення)

кому фізичній особі-підприємцю Уміньскому Андрію Володимировичу

(для юридичної особи – повне найменування розповсюджувача зовнішньої реклами, для фізичної особи – прізвище, ім'я та по батькові)

10008 м. Житомир, бульвар Старий, 3, кв. 23

(місцезнаходження (місце проживання), номер телефону (телефаксу), банківські реквізити, ідентифікаційний код (номер)

і. к. 3033404511 тел. 067 410 02 55

Адреса місця розташування рекламного засобу *вул. Театральна, 6/4*

Характеристика (в тому числі технічна) рекламного засобу *лайтпостер з улаштуванням павільйону зупинки громадського транспорту та інформаційного табло розмірами 1,2 х 1,8 (м)*

(вид, розміри, площа місця розташування рекламного засобу)

площа місця розташування 2,2 (м.кв.)

є невід'ємною частиною чинного дозволу

Термін дії дозволу з 31.10.2019 р. по 30.10.2024 р.

Директор департаменту містобудування
та земельних відносин міської ради І.Й. Блажиєвський

ЗМІНИ щодо продовження строку дії ДОЗВОЛУ № 2556

відповідно до пунктів 10.1-10.5 додатку до рішення міськвиконкому від 11.03.2010 № 168
"Про затвердження Правил розміщення зовнішньої реклами в м. Житомирі"

Внесені « 10 » лютого 2020 р. на підставі рішення *виконавчого*
(дата видачі)

комітету міської ради від 31.10.2014 за № 487 п. 10 та продовжено термін дії дозволу рішенням міськвиконкому від 05.02.2020 р. за № 104 п. 12 додатку 2

(виконавчий комітет Житомирської міської ради, дата і номер рішення)

кому *фізичній особі-підприємцю Уміньскому Андрію Володимировичу*
(для юридичної особи – повне найменування розповсюджувача зовнішньої реклами, для фізичної особи – прізвище, ім'я та по батькові)

10008 м. Житомир, бульвар Старий, 3, кв. 23

(місцезнаходження (місце проживання), номер телефону (телефаксу), банківські реквізити, ідентифікаційний код (номер)

і. к. 3033404511 *тел. 067 410 02 55*

Адреса місця розташування рекламного засобу *вул. Театральна, 6/4*

Характеристика (в тому числі технічна) рекламного засобу *лайт-бокс*

розмірами *1,05 м х 0,56 м х (0,215 м)*

(вид, розміри, площа місця розташування рекламного засобу)

площа місця розташування *0,84 (м.кв.)*

є невід'ємною частиною чинного дозволу

Термін дії дозволу з 31.10.2019 р. по 30.10.2024 р.

Директор департаменту містобудування та земельних відносин міської ради І.Й. Блажиєвський

КОПІЯ ВІРНА
ДИРЕКТОР
ГОРЕМЫЧЕН М.В.

ДОЗВІЛ № 3234

на розміщення зовнішньої реклами

" 07 " лютого 2022 р. на підставі рішення *виконавчого*
(дата видачі)

комітету Житомирської міської ради від 02.02.2022 № 83, п. 3 додатку 1
(виконком комітет Житомирської міської ради, дата і номер рішення)

товариству з обмеженою відповідальністю «ДОЗОР УКРАЇНА»
для юридичної особи – повне найменування розповсюджувача зовнішньої реклами, для фізичної особи – прізвище, ім'я та по батькові)

10029, м. Житомир, проспект Незалежності, 57
(місцезнаходження (місце проживання), номер телефону(телефаксу), банківські реквізити, ідентифікаційний код (номер)

і.к. 36548816 *тел. 067-412-27-08*

адреса місця розташування рекламного засобу проспект Миру, 8

характеристика (в тому числі технічна) рекламного засобу лайтпостер в павільйоні

зупинки громадського транспорту *розмірами 1,275 х 1,875 х 0,210 (м)*

площа місця розташування *1,275 х 1,875 = 2,4 (кв.м)*
(вид, розміри, площа місця розташування рекламного засобу)

є невід'ємною частиною чинного дозволу

фотокартка або комп'ютерний макет місця з фрагментом місцевості (розміром не менш, як 6 х 9 сантиметрів), на якому планується розташування рекламного засобу



Товариство з обмеженою відповідальністю «ДОЗОР УКРАЇНА» і.к. 36548816 Україна м.Житомир

КОПІЯ ВІРНА
ДИРЕКТОР
ГОРОШЕНКО

ДОЗВІЛ № 3235

на розміщення зовнішньої реклами

Виданий “ 07 “ лютого 2022 р. на підставі рішення *виконавчого*
(дата видачі)

комітету Житомирської міської ради від 02.02.2022 № 83, п. 3 додатку 1
(виконком комітет Житомирської міської ради, дата і номер рішення)

товариству з обмеженою відповідальністю «ДОЗОР УКРАЇНА»
(для юридичної особи – повне найменування розповсюджувача зовнішньої реклами, для фізичної особи – прізвище, ім’я та по батькові)

10029, м. Житомир, проспект Незалежності, 57
(місцезнаходження (місце проживання), номер телефону(телефаксу), банківські реквізити, ідентифікаційний код (номер)

і.к. 36548816 *тел. 067-412-27-08*

Адреса місця розташування рекламного засобу **вул. Перемоги, 33/6**

Характеристика (в тому числі технічна) рекламного засобу **лайтпостер в павільйоні**

зупинки громадського транспорту *розмірами 1,275 х 1,875 х 0,210 (м)*

площа місця розташування 1,275 х 1,875 = 2,4 (кв.м)
(вид, розміри, площа місця розташування рекламного засобу)

є невід'ємною частиною чинного дозволу

Фотокартка або комп’ютерний макет місця з фрагментом місцевості (розміром не менш, як 6 х 9 сантиметрів), на якому планується розташування рекламного засобу

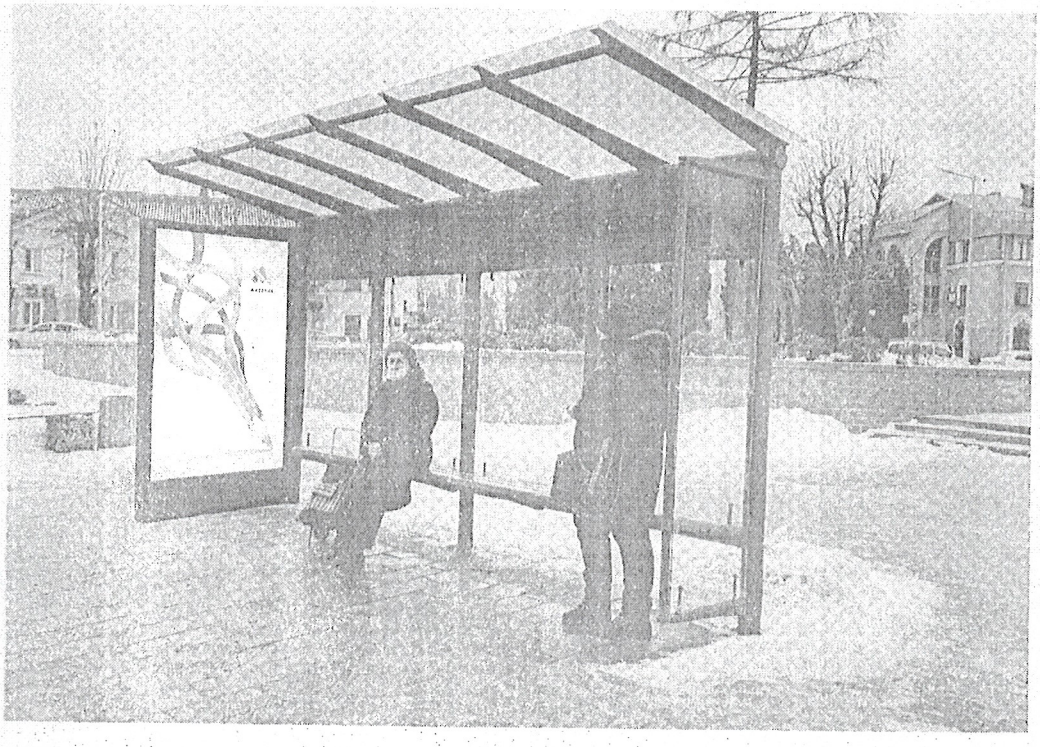

ДИРЕКТОР
ГОРБИШЕН М. В.

ДОЗВІЛ № 3233

на розміщення зовнішньої реклами

Виданий " 07 " лютого 2022 р. на підставі рішення *виконавчого*
(дата видачі)

комітету Житомирської міської ради від 02.02.2022 № 83, п. 3 додатку 1
(виконком комітет Житомирської міської ради, дата і номер рішення)

товариству з обмеженою відповідальністю «ДОЗОР УКРАЇНА»
(для юридичної особи – повне найменування розповсюджувача зовнішньої реклами, для фізичної особи – прізвище, ім'я та по батькові)

10029, м. Житомир, проспект Незалежності, 57
(місцезнаходження (місце проживання), номер телефону(телефаксу), банківські реквізити, ідентифікаційний код (номер)

і.к. 36548816 *тел. 067-412-27-08*

Адреса місця розташування рекламного засобу **вул. Київська, 77**

Характеристика (в тому числі технічна) рекламного засобу **лайтпостер, що стоїть**

окремо *розмірами 1,275 х 2,485 х 0,215 (м)*

площа місця розташування *(1,275+0,5+0,5) х (0,215+0,5+0,5) = 2,8 (кв.м)*
(вид, розміри, площа місця розташування рекламного засобу)

є невід'ємною частиною чинного дозволу

Фотокартка або комп'ютерний макет місця з фрагментом місцевості (розміром не менш, як 6 х 9 сантиметрів), на якому планується розташування рекламного засобу



Товариство з обмеженою відповідальністю «ДОЗОР УКРАЇНА» і.к. 36548816 Україна м.Житомир

КОПІЯ ВІРНА
ДИРЕКТОР
ГОРБИЩЕН М.В.

БРОВАРСЬКА МІСЬКА РАДА КИЇВСЬКОЇ ОБЛАСТІ

УПРАВЛІННЯ МІСТОБУДУВАННЯ ТА АРХІТЕКТУРИ

07400, м. Бровари, вул. Гагаріна, 15, кім. 412, тел. 5-30-49, e-mail: arhitektura_brovary@ukr.net

ДОЗВІЛ № 21/19

на розміщення зовнішньої реклами

Виданий 10.07.2019 р. на підставі рішення

(дата видачі)

виконавчого комітету Броварської міської ради від 09.07.2019 № 811

(виконавчий орган сільської, селищної, міської ради, дата і номер рішення)

Дозвіл дійсний до 09 липня 2024 року

Дозвіл продовжено до «___» _____ 20__ року

ТОВ «Дозор Україна»

(для юридичної особи - повне найменування розповсюджувача зовнішньої реклами, для фізичної

10029,Житомирська обл., м. Житомир, просп. Незалежності, буд. 57

особи - прізвище, ім'я та по батькові)

тел. (067) 412-27-08, (0412) 46-46-18

(місцезнаходження (місце проживання), номер телефону (телефаксу), банківські реквізити,

код ЄДРПОУ 36548816

ідентифікаційний код (номер)

Адреса місця розташування рекламного засобу

07400, Київська обл., м. Бровари, зупинка громадського транспорту «Порошинка» (на Київ) вул. Київська

Характеристика (в тому числі технічна) рекламного засобу

Лайтпостер (1275 х 1875),

(вид, розміри, площа місця розташування рекламного засобу)

Схема М 1:2000 з прив'язкою місця розташування рекламного засобу (виконано Музика Л.О.)

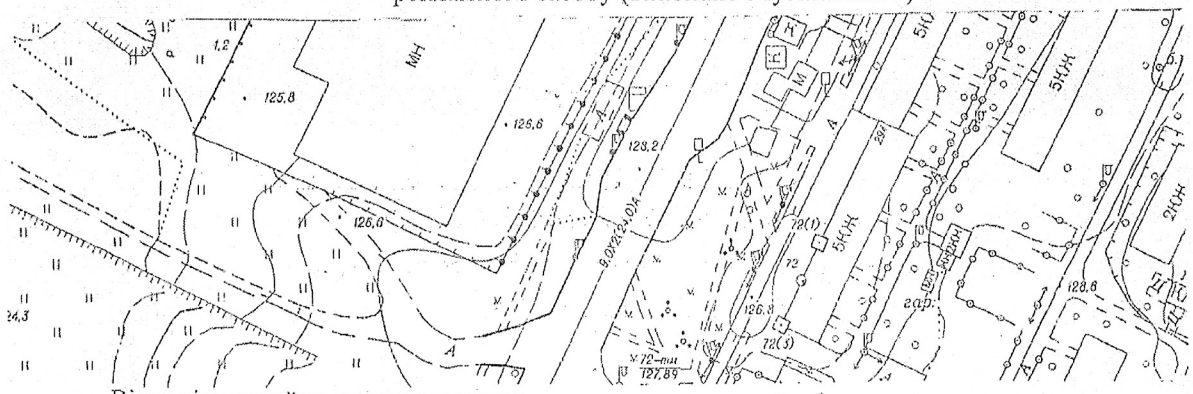

Відповідальний за топогеодезичне знімання (викопіювання) _____ Л.О. Музика

(підпис) (ініціали та прізвище)

Начальник управління містобудування та архітектури - головний архітектор міста _____ С.М. Батинчук

(підпис) (ініціали та прізвище)

М. П.

БРОВАРСЬКА МІСЬКА РАДА КИЇВСЬКОЇ ОБЛАСТІ

УПРАВЛІННЯ МІСТОБУДУВАННЯ ТА АРХІТЕКТУРИ

07400, м. Бровари, вул. Гагаріна, 15, кім. 412, тел. 5-30-49, e-mail: arhitektura_brovary@ukr.net

ДОЗВІЛ № 22/19

на розміщення зовнішньої реклами

Виданий 10.07.2019 р. на підставі рішення

(дата видачі)

виконавчого комітету Броварської міської ради від 09.07.2019 № 811

(виконавчий орган сільської, селищної, міської ради, дата і номер рішення)

Дозвіл дійсний до 09 липня 2024 року

Дозвіл продовжено до «___» _____ 20__ року

ТОВ «Дозор Україна»

(для юридичної особи - повне найменування розповсюджувача зовнішньої реклами, для фізичної

10029,Житомирська обл., м. Житомир, просп. Незалежності, буд. 57

особи - прізвище, ім'я та по батькові)

тел. (067) 412-27-08, (0412) 46-46-18

(місцезнаходження (місце проживання), номер телефону (телефаксу), банківські реквізити,

код ЄДРПОУ 36548816

ідентифікаційний код (номер)

Адреса місця розташування рекламного засобу

07400, Київська обл., м. Бровари, зупинка громадського транспорту «Порошинка» (на Київ) вул. Київська

Характеристика (в тому числі технічна) рекламного засобу

Лайтпостер (1275 х 1875),

(вид, розміри, площа місця розташування рекламного засобу)

Схема М 1:2000 з прив'язкою місця розташування рекламного засобу (виконано Музика Л.О.)



Відповідальний за топогеодезичне знімання (виконіювання) _____ (підпис) Л.О. Музика (ініціали та прізвище)

Начальник управління містобудування та архітектури - головний архітектор міста _____ (підпис) С.М. Батинчук (ініціали та прізвище)

М. П.

КОПІЯ ВІРНА
ДИРЕКТОР
ГОРЕЩЕНК М.В.

БРОВАРСЬКА МІСЬКА РАДА КИЇВСЬКОЇ ОБЛАСТІ

УПРАВЛІННЯ МІСТОБУДУВАННЯ ТА АРХІТЕКТУРИ

07400, м. Бровари, вул. Гагаріна, 15, кім. 412, тел. 5-30-49, e-mail: arhitektura_brovary@ukr.net

ДОЗВІЛ № 23/19

на розміщення зовнішньої реклами

Виданий 10.07.2019 р. на підставі рішення

(дата видачі)

виконавчого комітету Броварської міської ради від 09.07.2019 № 811

(виконавчий орган сільської, селищної, міської ради, дата і номер рішення)

Дозвіл дійсний до 09 липня 2024 року

Дозвіл продовжено до «___» _____ 20__ року

ТОВ «Дозор Україна»

(для юридичної особи - повне найменування розповсюджувача зовнішньої реклами, для фізичної

10029,Житомирська обл., м. Житомир, просп. Незалежності, буд. 57

особи - прізвище, ім'я та по батькові)

тел. (067) 412-27-08, (0412) 46-46-18

(місцезнаходження (місце проживання), номер телефону (телефаксу), банківські реквізити,

код ЄДРПОУ 36548816

ідентифікаційний код (номер)

Адреса місця розташування рекламного засобу

07400, Київська обл., м. Бровари, зупинка громадського транспорту «Школа №5» (на Київ) вул. Київська

Характеристика (в тому числі технічна) рекламного засобу

Лайтбокс (1275 х 1875),

(вид, розміри, площа місця розташування рекламного засобу)

Схема М 1:2000 з прив'язкою місця розташування рекламного засобу (виконано Музика Л.О.)

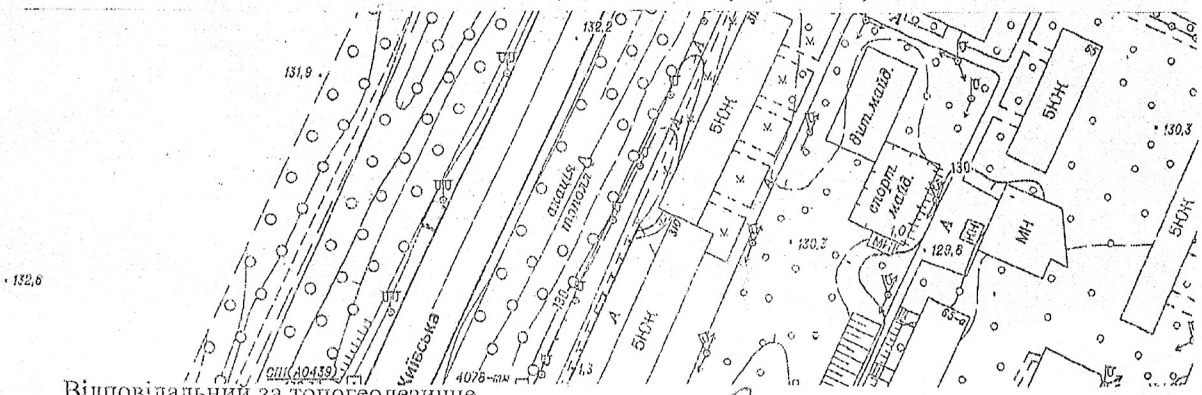

Відповідальний за топогеодезичне знімання (викопіювання) _____ Л.О. Музика

(підпис) (ініціали та прізвище)

Начальник управління містобудування та архітектури - головний архітектор міста _____ С.М. Батинчук

(підпис) (ініціали та прізвище)

М. П.

КОПІЯ ВІРНА
ДИРЕКТОР
ГОРЛИЩЕН М.В.

БРОВАРСЬКА МІСЬКА РАДА КИЇВСЬКОЇ ОБЛАСТІ

УПРАВЛІННЯ МІСТОБУДУВАННЯ ТА АРХІТЕКТУРИ

07400, м. Бровари, вул. Гагаріна, 15, кім. 412, тел. 5-30-49, e-mail: arhitektura_brovary@ukr.net

ДОЗВІЛ № 24/19

на розміщення зовнішньої реклами

Виданий 10.07.2019 р. на підставі рішення

(дата видачі)

виконавчого комітету Броварської міської ради від 09.07.2019 № 811

(виконавчий орган сільської, селищної, міської ради, дата і номер рішення)

Дозвіл дійсний до 09 липня 2024 року

Дозвіл продовжено до «___» _____ 20__ року

ТОВ «Дозор Україна»

(для юридичної особи - повне найменування розповсюджувача зовнішньої реклами, для фізичної

10029,Житомирська обл., м. Житомир, просп. Незалежності, буд. 57

особи - прізвище, ім'я та по батькові)

тел. (067) 412-27-08, (0412) 46-46-18

(місцезнаходження (місце проживання), номер телефону (телефаксу), банківські реквізити,

код ЄДРПОУ 36548816

ідентифікаційний код (номер)

Адреса місця розташування рекламного засобу

07400, Київська обл., м. Бровари, зупинка громадського транспорту «Школа №5» (на Київ) вул. Київська

Характеристика (в тому числі технічна) рекламного засобу

Лайтбокс (1275 х 1875),

(вид, розміри, площа місця розташування рекламного засобу)

Схема М 1:2000 з прив'язкою місця розташування рекламного засобу (виконано Музика Л.О.)

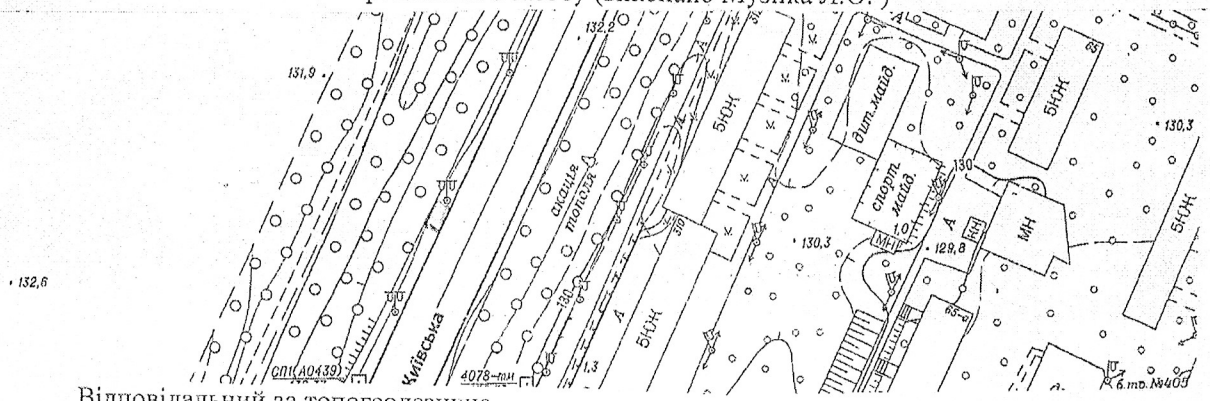

Відповідальний за топогеодезичне знімання (викопіювання) (підпис) Л.О. Музика (ініціали та прізвище)

Начальник управління містобудування та архітектури - головний архітектор міста (підпис) С.М. Батинчук (ініціали та прізвище)

М. П.

Товариство з обмеженою відповідальністю «ДОЗОР УКРАЇНА» і.к. 36548816 Україна м.Житомир

КОПІЯ ВІРНА ДИРЕКТОР ГОРЯЩЕНКО М.І.

БРОВАРСЬКА МІСЬКА РАДА КИЇВСЬКОЇ ОБЛАСТІ

УПРАВЛІННЯ МІСТОБУДУВАННЯ ТА АРХІТЕКТУРИ

07400, м. Бровари, вул. Гагаріна, 15, кім. 412, тел. 5-30-49, e-mail: arhitektura_brovary@ukr.net

ДОЗВІЛ № 25/19

на розміщення зовнішньої реклами

Виданий 10.07.2019 р. на підставі рішення
(дата видачі)

виконавчого комітету Броварської міської ради від 09.07.2019 № 811
(виконавчий орган сільської, селищної, міської ради, дата і номер рішення)

Дозвіл дійсний до 09 липня 2024 року

Дозвіл продовжено до «___» _____ 20__ року

ТОВ «Дозор Україна»
(для юридичної особи - повне найменування розповсюджувача зовнішньої реклами, для фізичної

10029,Житомирська обл., м. Житомир, просп. Незалежності, буд. 57
особи - прізвище, ім'я та по батькові)

тел. (067) 412-27-08, (0412) 46-46-18
(місцезнаходження (місце проживання), номер телефону (телефаксу), банківські реквізити,

код ЄДРПОУ 36548816
ідентифікаційний код (номер)

Адреса місця розташування рекламного засобу

07400, Київська обл., м. Бровари, зупинка громадського транспорту «ТД «Ліза»(на Торгмаш) вул. Гагаріна, 14

Характеристика (в тому числі технічна) рекламного засобу

Лайтбокс (1275 х 1875),
(вид, розміри, площа місця розташування рекламного засобу)

Схема М 1:2000 з прив'язкою місця розташування
рекламного засобу (виконано Музика Л.О.)

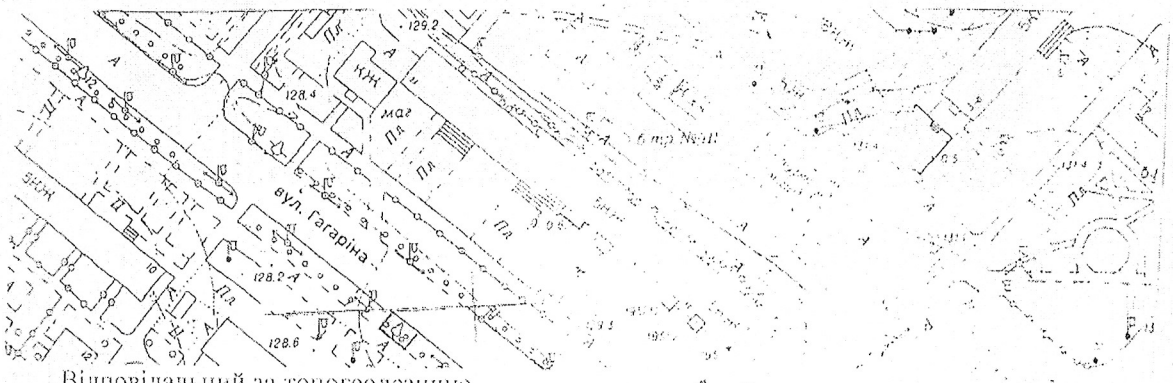

Відповідальний за топогеодезичне
знімання (виконування) _____ Л.О. Музика
(підпис) (ініціали та прізвище)

Начальник управління
містобудування та архітектури -
головний архітектор міста _____ С.М. Багнічук
(підпис) (ініціали та прізвище)

М.П.

Товариство з обмеженою відповідальністю «ДОЗОР УКРАЇНА» і.к. 36548816 Україна м. Житомир

КОПІЯ ВІРНА
ДИРЕКТОР
ГОРЯЩЕНКО І.

БРОВАРСЬКА МІСЬКА РАДА КИЇВСЬКОЇ ОБЛАСТІ

УПРАВЛІННЯ МІСТОБУДУВАННЯ ТА АРХІТЕКТУРИ

07400, м. Бровари, вул. Гагаріна, 15, кім. 412, тел. 5-30-49, e-mail: arhitektura_brovary@ukr.net

ДОЗВІЛ № 26/19

на розміщення зовнішньої реклами

Виданий 10.07.2019 р. на підставі рішення

(дата видачі)

виконавчого комітету Броварської міської ради від 09.07.2019 № 811

(виконавчий орган сільської, селищної, міської ради, дата і номер рішення)

Дозвіл дійсний до 09 липня 2024 року

Дозвіл продовжено до «___» _____ 20__ року

ТОВ «Дозор Україна»

(для юридичної особи - повне найменування розповсюджувача зовнішньої реклами, для фізичної

10029,Житомирська обл., м. Житомир, просп. Незалежності, буд. 57

особи - прізвище, ім'я та по батькові)

тел. (067) 412-27-08, (0412) 46-46-18

(місцезнаходження (місце проживання), номер телефону (телефаксу), банківські реквізити,

код ЄДРПОУ 36548816

ідентифікаційний код (номер)

Адреса місця розташування рекламного засобу

07400, Київська обл., м. Бровари, зупинка громадського транспорту «ТД»Ліза»(на Торгмаш) вул. Гагаріна, 14

Характеристика (в тому числі технічна) рекламного засобу

Лайтбокс (1275 х 1875),

(вид, розміри, площа місця розташування рекламного засобу)

Схема М 1:2000 з прив'язкою місця розташування рекламного засобу (виконано Музика Л.О.)

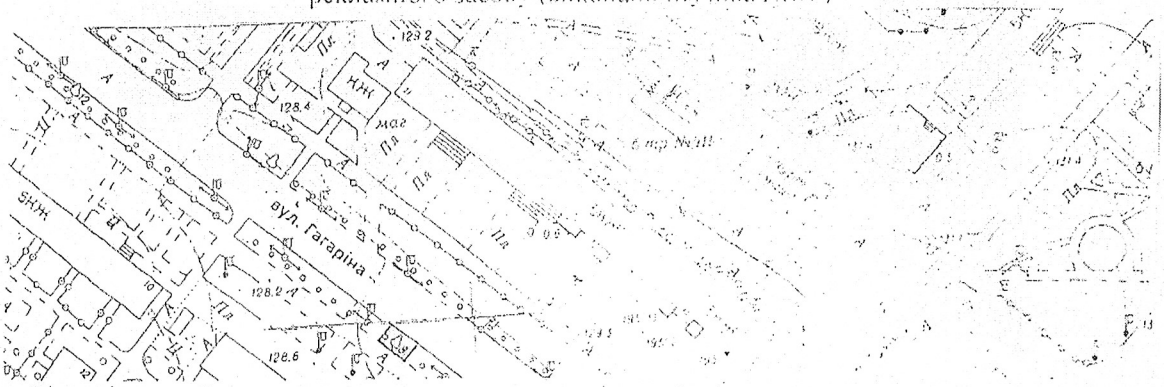

Відповідальний за топогеодезичне знімання (виконіювання) (підпис) Л.О. Музика (ініціали та прізвище)

Начальник управління містобудування та архітектури - головний архітектор міста (підпис) С.М. Батичук (ініціали та прізвище)

М. П.

КОПІЯ ВІРНА
ДИРЕКТОР
ГОРДИЩЕНКО М. В.